

**INFORME DEFINITIVO
DE LA FISCALIZACIÓN DE LA CUENTA GENERAL DEL EJERCICIO 2012 DEL
CABILDO INSULAR DE LA GOMERA**

En el ejercicio de la función fiscalizadora que le impone el artículo 11, apartado b) de la Ley Territorial 4/1989, de 2 de mayo, y en virtud del artículo 223 del Real Decreto Legislativo 2/2004, de 5 marzo, por el que se aprueba el Texto Refundido de la Ley Reguladora de las Haciendas Locales, en base a las cuentas anuales integrantes de la Cuenta General del EJERCICIO ECONÓMICO DE 2012, esta Audiencia de Cuentas emite el presente informe definitivo.

La Entidad ha presentado con fecha 28 de noviembre de 2013, la información que compone la Cuenta General por vía telemática y ajustada a los requisitos de la Instrucción de Contabilidad para la Administración Local, no obstante ha sido remitida con posterioridad al plazo legalmente establecido.

En la fiscalización llevada a cabo sobre la misma se han observado los aspectos siguientes, figurando en el Anexo únicamente los incumplimientos relacionados con la coherencia interna y el contenido de las cuentas anuales, y en su caso, los relativos a la cumplimentación de la información adicional:

A) Relación de entes dependientes de la Entidad

La Entidad tiene los siguientes entes dependientes:

- Un organismo autónomo denominado Consejo Insular de Aguas de La Gomera.
- Una sociedad mercantil de capital íntegramente de la misma denominada GuaguaGomera, S.A.U.

B) En relación con el procedimiento de aprobación del Presupuesto

El Presupuesto del ejercicio ha sido aprobado fuera del plazo establecido en el artículo 169 del Real Decreto Legislativo 2/2004, de 5 de marzo, por el que se aprueba el Texto Refundido de la Ley reguladora de las Haciendas Locales.

En relación con la documentación complementaria

El «pdf» que contiene la documentación complementaria de tesorería no es legible en parte o en su totalidad.

C) En relación con el Balance

El Balance presenta partidas con signo contrario a su naturaleza.

D) En relación con la Liquidación del Presupuesto

El importe de las desviaciones de financiación positivas del ejercicio del Resultado presupuestario no coincide con el total de las desviaciones de financiación del ejercicio positivas de los Gastos con financiación afectada de la Memoria.

E) En relación con la Memoria

1.- El saldo inicial total de Tesorería de la Memoria no coincide con el saldo del ejercicio anterior del epígrafe Tesorería del activo del Balance.

2.- El total de las desviaciones de financiación del ejercicio positivas de los "Gastos con financiación afectada. Desviaciones de financiación" de la Memoria no coincide la suma de las desviaciones de financiación del ejercicio con signo positivo que se recoge en la información de cada unidad de gasto por agente de la Memoria.

3.- El total de las desviaciones de financiación acumuladas positivas de los "Gastos con financiación afectada. Desviaciones de financiación" de la Memoria no coincide la suma de las desviaciones financiación acumuladas con signo positivo que se recoge en la información de cada unidad de gasto y por agente de la Memoria.

F) En relación con el Organismo Autónomo de Consejo Insular de Aguas de La Gomera

1.- En el contenido de la Memoria figura información descriptiva no cumplimentada.

2.- El total del valor del bien del Patrimonio entregado al uso general de la Memoria no coincide con el saldo del epígrafe Patrimonio entregado al uso general del pasivo del Balance.

3.- El total de las desviaciones de financiación del ejercicio positivas de los "Gastos con financiación afectada. Desviaciones de financiación" de la Memoria no coincide la suma de las desviaciones de financiación del ejercicio con signo positivo que se recoge en la información de cada unidad de gasto por agente de la Memoria.

ANÁLISIS EVOLUTIVO DE INDICADORES

A) INDICADORES PRESUPUESTARIOS

A continuación se realiza un análisis de la evolución en cinco ejercicios de siete indicadores presupuestarios relevantes.

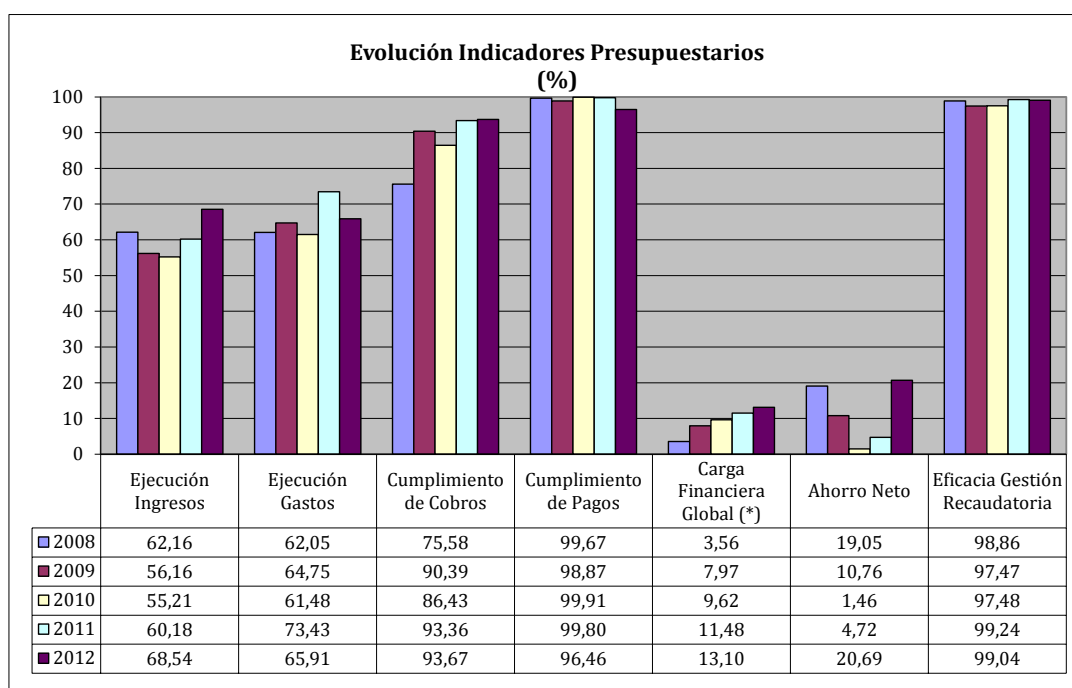

(*) En los ejercicios 2010-2012 para el cálculo de la carga financiera global sólo se han considerado los ingresos por operaciones corrientes.

- **Ejecución de ingresos**

El índice de ejecución de ingresos mide el porcentaje de las previsiones definitivas de ingresos que han dado lugar al reconocimiento contable de derechos liquidados.

Se debe tener en cuenta que, en el caso de las modificaciones de crédito financiadas con el Remanente de tesorería para gastos generales o Excesos de Financiación Afectada, estas fuentes de financiación no figuran como derechos reconocidos, lo que sesga este indicador.

Valores para este índice mayores al 90% se consideran satisfactorios; en cambio, valores inferiores alertan sobre la formulación de unas previsiones excesivas de ingresos.

En la evolución de este indicador en los ejercicios analizados se observa un aumento de 6,4 puntos porcentuales.

- **Ejecución de gastos**

El índice de ejecución de gastos expresa el porcentaje que suponen las obligaciones reconocidas con cargo al presupuesto de gastos del ejercicio corriente en relación con el volumen de créditos definitivos.

El índice de ejecución de gastos, que nos muestra el grado en que los créditos definitivos han dado lugar al reconocimiento de obligaciones, también ha de alcanzar valores superiores al 90%.

No se observan cambios significativos en la evolución de este indicador en respecto al inicio del periodo.

- **Cumplimiento de los cobros**

El índice de cumplimiento de los cobros refleja el porcentaje de derechos liquidados con cargo al presupuesto corriente que han sido cobrados durante el ejercicio presupuestario.

Este indicador mide, por lo tanto, la capacidad de la Entidad Pública para transformar en liquidez los derechos de cobro liquidados y vencidos, es decir, el ritmo de cobro.

En principio, parece deseable que el valor del índice supere el 80%, lo que supondría una razonable conversión en liquidez de los derechos de cobro liquidados.

En la evolución de este indicador en los ejercicios analizados se observa un aumento de 18,1 puntos porcentuales.

- **Cumplimiento de los pagos**

El índice de cumplimiento de pago de los gastos refleja el porcentaje de obligaciones reconocidas durante el ejercicio con cargo al presupuesto corriente que han sido pagadas durante el mismo.

Valores para este índice entre el 80% y el 90% se consideran satisfactorios; en cambio, valores inferiores alertan sobre la posible existencia de dificultades en la tesorería.

No se observan cambios significativos en la evolución de este indicador en los ejercicios analizados.

- **Carga financiera global**

Este indicador relaciona por cociente la carga financiera del ejercicio (obligaciones reconocidas por los capítulos 3 y 9) con los derechos liquidados por operaciones corrientes.

Cuanto menor sea el peso de la carga financiera en relación con los ingresos corrientes, mayor margen de maniobra tendrá la Entidad para financiar sus inversiones.

Dado el cambio en su fórmula de determinación, solo son comparables en este indicador los ejercicios 2010 a 2012.

En el ejercicio 2012 se observa un aumento de 3,5 puntos porcentuales con relación al ejercicio 2010.

- **Ahorro neto**

El índice de ahorro neto se obtiene dividiendo el ahorro neto (derechos reconocidos corrientes menos obligaciones reconocidas corrientes y obligaciones reconocidas del capítulo 9), por el volumen de derechos liquidados por operaciones corrientes.

Este indicador refleja la capacidad que tiene la Entidad de atender con sus recursos ordinarios a sus gastos corrientes, incluida la imputación al presente de las deudas contraídas en el pasado para la financiación de las inversiones. Debe presentar valores positivos.

En la evolución de este indicador en los ejercicios analizados se observa un aumento de 1,6 puntos porcentuales respecto al inicio del periodo.

- **Eficacia en la gestión recaudatoria**

El índice de gestión recaudatoria refleja el porcentaje de derechos liquidados con cargo a los ingresos tributarios y precios públicos que han sido cobrados durante el ejercicio presupuestario.

Este indicador mide, por lo tanto, la capacidad de la Entidad para transformar en liquidez los derechos de cobro liquidados y vencidos de los capítulos 1, 2 y 3, es decir, el ritmo de cobro.

En principio, parece deseable que el valor del índice supere el 80%, lo que supondría una razonable conversión en liquidez de los derechos de cobro liquidados.

No se observan cambios significativos en la evolución de este indicador en los ejercicios analizados.

B) INDICADORES FINANCIEROS Y PATRIMONIALES

Se realiza un análisis de la evolución en cinco ejercicios de tres indicadores financieros y patrimoniales.

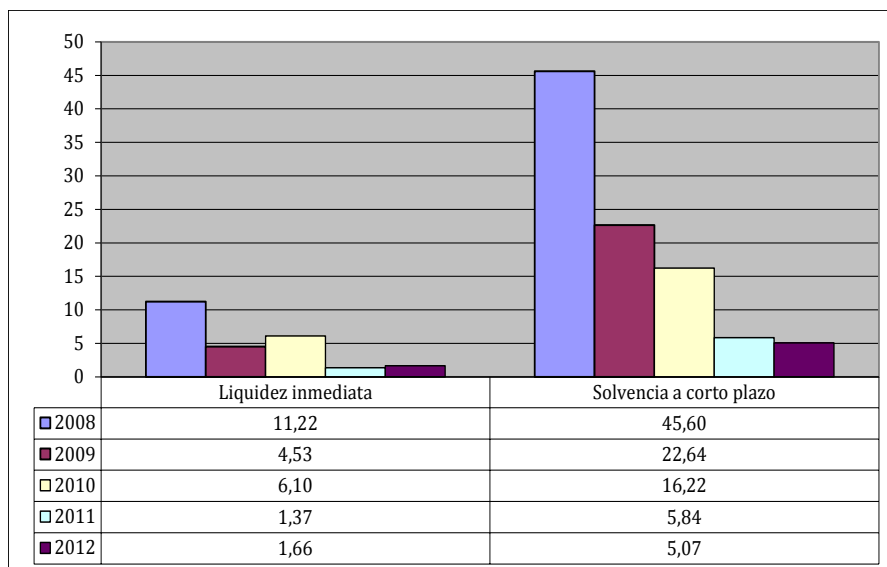

- **Índice de liquidez inmediata**

Se obtiene determinando el porcentaje que suponen los fondos líquidos (dinero disponible en caja y bancos, así como otras inversiones financieras temporales con un alto grado de liquidez) con relación a las obligaciones presupuestarias y extrapresupuestarias pendientes de pago (minoradas por el volumen de pagos pendientes de aplicación).

Este indicador refleja a 31 de diciembre el porcentaje de deudas presupuestarias y extrapresupuestarias que pueden atenderse con la liquidez inmediatamente disponible. Cuanto mayor sea este porcentaje, menor es el riesgo financiero de la Entidad, si bien un valor excesivo revelará un excedente de liquidez que habrá que colocar.

Ahora bien, dado que habitualmente se considera que el valor del ratio debería situarse en el intervalo 0,70-0,90. Niveles superiores pondrían de manifiesto un excedente de tesorería que debería ser objeto de inversión por parte de la Entidad, al objeto de obtener una rentabilidad más adecuada.

En la evolución de este indicador en los ejercicios analizados se observa una caída, en tantos por uno, de 9,6.

- **Índice de solvencia a corto plazo**

Refleja la capacidad que tienen los elementos más líquidos del activo circulante de una Entidad Local para hacer frente a las obligaciones pendientes de pago.

Se obtiene, calculando el porcentaje que suponen los fondos líquidos y los derechos pendientes de cobro netos, con relación a las obligaciones netas pendientes de pago. En el numerador de la expresión se incluyen los fondos líquidos y los derechos pendientes de cobro netos, es decir, deducidos los cobros pendientes de aplicación. Asimismo, de las obligaciones pendientes de pago, tanto presupuestarias como extrapresupuestarias, se excluyen los pagos pendientes de aplicación.

Este indicador refleja la capacidad que tiene la Entidad Pública a corto plazo para atender el pago de sus deudas.

Cuando este indicador presenta valores superiores a 1, existe un Remanente de tesorería total positivo; en caso contrario, será negativo, y habrá que cubrirlo con ingresos presupuestarios del próximo ejercicio.

En la evolución de este indicador en los ejercicios analizados se observa una caída, en tantos por uno, de 40,5.

- **Endeudamiento por habitante**

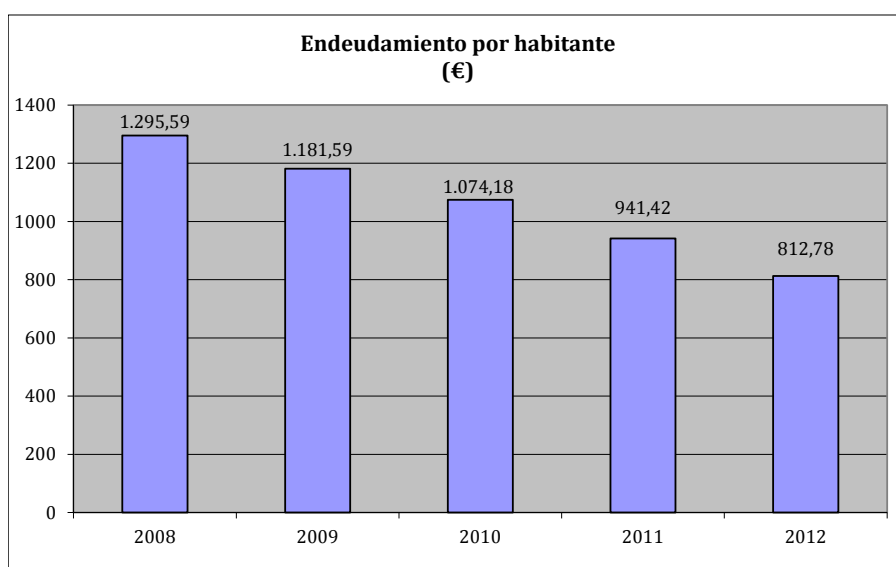

El índice relativo a la deuda per cápita, o endeudamiento por habitante, se obtiene dividiendo la deuda financiera total existente a 31 de diciembre entre el número de habitantes. Este indicador refleja el montante de deuda per cápita, y ha de ser analizado observando su evolución a lo largo del tiempo.

Obviamente, cuanto mayor sea esta ratio, mayor es el nivel de endeudamiento de la Entidad y mayor riesgo de insolvencia se produce.

En la evolución de este indicador en los ejercicios analizados se observa una disminución de 482,8 euros por habitante.

ANÁLISIS ECONÓMICO-FINANCIERO

La principal fuente de financiación de la Entidad en el ejercicio fue el capítulo 4 (Transferencias corrientes), que alcanzó el 47,4% de los derechos reconocidos, seguido en importancia del capítulo 2 (Impuestos Indirectos) con el 46,3%.

El principal componente del gasto fue el capítulo 1 (Gastos de Personal), que representó el 25,2% de las obligaciones reconocidas. Le sigue el capítulo 4 (Transferencias corrientes), que supuso el 24,9% del total del gasto.

Las modificaciones netas de crédito para gastos supusieron el 36,2% de los créditos iniciales del Presupuesto, correspondiendo el mayor volumen de las mismas al capítulo 6 (Inversiones reales).

Los grados de ejecución de ingresos y gastos fueron reducidos, el 68,5% y 65,9%, respectivamente, en tanto que los niveles de cumplimiento de los cobros y pagos se situaron en, niveles elevados, el 93,7% y 96,5%, respectivamente, habiendo alcanzado la eficacia en la gestión recaudatoria un 99%.

Los importes pendientes de cobro en ejercicios cerrados eran elevados.

La carga financiera global alcanzó el 13,1% de los derechos reconocidos netos por operaciones corrientes.

El Resultado presupuestario ajustado fue positivo, debido a que los ingresos generados en el ejercicio fueron suficientes para atender a los gastos, y el Remanente de tesorería para gastos generales fue positivo.

Santa Cruz de Tenerife, a 28 de octubre de 2014.

EL PRESIDENTE,

Fdo.: Rafael DÍAZ MARTÍNEZ

**ALEGACIONES AL INFORME PROVISIONAL DE LA FISCALIZACIÓN DE LA CUENTA
GENERAL DEL EJERCICIO 2012 DEL CABILDO INSULAR DE LA GOMERA**

En el plazo concedido para ello la Entidad no remitió alegaciones al Informe Provisional de Fiscalización.

INCIDENCIAS

Cuenta General del ejercicio 2012 de la Entidad Cabildo Insular de La Gomera (Santa Cruz de Tenerife)

INCIDENCIAS EN LAS CUENTAS ANUALES Y DOCUMENTACIÓN COMPLEMENTARIA

Cabildo Insular de La Gomera (NIF: P3800004H)
2) Balance de situación
53. Balance. Pasivo. Acreedores a largo plazo. El epígrafe C) II.2. Otras deudas a largo plazo. Otras deudas del pasivo del "balance" aparece con signo negativo. Errores detectados: (-3.556.052,05) < 0
6) Estado de liquidación del presupuesto Resultado presupuestario
209. Liquidación del Presupuesto. Resultado presupuestario. El importe de las desviaciones de financiación positivas del ejercicio del "resultado presupuestario" no coincide con el total de las desviaciones de financiación del ejercicio positivas de los "gastos con financiación afectada" de la memoria. Errores detectados: 710.191,75 no es igual a 459.200,00
16) Memoria Tesorería
248. Memoria. Tesorería. El saldo inicial total de "tesorería" de la memoria no coincide con el saldo del ejercicio anterior del epígrafe C) III. Tesorería del activo del "balance". Errores detectados: 3.191.104,17 no es igual a 3.191.129,37 Esta incidencia se ha dado también durante los 3 ejercicios anteriores.
25) Memoria Gastos con financiación afectada
345. Memoria. Información presupuestaria. Gastos con financiación afectada. Desviaciones de financiación. El total de las desviaciones de financiación del ejercicio positivas de los "gastos con financiación afectada. Desviaciones de financiación" de la memoria no coincide la suma de las desviaciones de financiación del ejercicio con signo positivo de los "gastos con financiación afectada. Información de cada unidad de gasto. D) desviaciones de financiación por agentes" de la memoria. Errores detectados: 459.200,00 no es igual a 0 Esta incidencia se ha dado también en el ejercicio anterior.
347. Memoria. Información presupuestaria. Gastos con financiación afectada. Desviaciones de financiación. El total de las desviaciones de financiación acumuladas positivas de los "gastos con financiación afectada. Desviaciones de financiación" de la memoria no coincide la suma de las desviaciones financiación acumuladas con signo positivo de los "gastos con financiación afectada. Información de cada unidad de gasto. D) desviaciones de financiación por agentes" de la memoria. Errores detectados: 710.191,75 no es igual a 0
30) Documentación complementaria. Información sobre Tesorería
21. Documentación complementaria. Tesorería El «pdf» que contiene la documentación complementaria de tesorería no es legible en parte o en su totalidad.

7) Memoria Información general

461. Contenido de las cuentas anuales. Memoria

No se ha cumplimentado la información del punto 1.a) de la Memoria.

462. Contenido de las cuentas anuales. Memoria

No se ha cumplimentado la información del punto 1.b) de la Memoria.

463. Contenido de las cuentas anuales. Memoria

No se ha cumplimentado la información del punto 1.c) de la Memoria.

464. Contenido de las cuentas anuales. Memoria

No se ha cumplimentado la información del punto 1.d) de la Memoria.

465. Contenido de las cuentas anuales. Memoria

No se ha cumplimentado la información del punto 1.e) de la Memoria.

466. Contenido de las cuentas anuales. Memoria

No se ha cumplimentado la información del punto 1.f) de la Memoria.

467. Contenido de las cuentas anuales. Memoria

No se ha cumplimentado la información del punto 1.g) de la Memoria.

468. Contenido de las cuentas anuales. Memoria

No se ha cumplimentado la información del punto 1.h) de la Memoria.

469. Contenido de las cuentas anuales. Memoria

No se ha cumplimentado la información del punto 1.i) de la Memoria.

470. Contenido de las cuentas anuales. Memoria

No se ha cumplimentado la información del punto 2) de la Memoria.

471. Contenido de las cuentas anuales. Memoria

No se ha cumplimentado la información del punto 3.a.1) de la Memoria.

472. Contenido de las cuentas anuales. Memoria

No se ha cumplimentado la información del punto 3.a.2) de la Memoria.

473. Contenido de las cuentas anuales. Memoria

No se ha cumplimentado la información del punto 3.b.1) de la Memoria.

474. Contenido de las cuentas anuales. Memoria

No se ha cumplimentado la información del punto 3.b.2) de la Memoria.

<p>475. Contenido de las cuentas anuales. Memoria</p> <p>No se ha cumplimentado la información del punto 3.c) de la Memoria.</p>
<p>476. Contenido de las cuentas anuales. Memoria</p> <p>No se ha cumplimentado la información del punto 4.a) de la Memoria.</p>
<p>477. Contenido de las cuentas anuales. Memoria</p> <p>No se ha cumplimentado la información del punto 4.b) de la Memoria.</p>
<p>478. Contenido de las cuentas anuales. Memoria</p> <p>No se ha cumplimentado la información del punto 4.c) de la Memoria.</p>
<p>479. Contenido de las cuentas anuales. Memoria</p> <p>No se ha cumplimentado la información del punto 4.d) de la Memoria.</p>
<p>480. Contenido de las cuentas anuales. Memoria</p> <p>No se ha cumplimentado la información del punto 4.e) de la Memoria.</p>
<p>481. Contenido de las cuentas anuales. Memoria</p> <p>No se ha cumplimentado la información del punto 4.f) de la Memoria.</p>
<p>482. Contenido de las cuentas anuales. Memoria</p> <p>No se ha cumplimentado la información del punto 4.g) de la Memoria.</p>
<p>8) Memoria Inversiones destinadas al uso general</p>
<p>483. Contenido de las cuentas anuales. Memoria</p> <p>No se ha cumplimentado la información del punto "5.a) Inversiones destinadas al uso general" de la Memoria.</p>
<p>9) Memoria Patrimonio entregado al uso general</p>
<p>484. Contenido de las cuentas anuales. Memoria</p> <p>No se ha cumplimentado la información del punto "5.b) Patrimonio entregado al uso general" de la Memoria.</p>
<p>216. Memoria. Patrimonio entregado al uso general.</p> <p>El total del valor del bien del "patrimonio entregado al uso general" de la memoria no coincide con el saldo del epígrafe A) I.6. Patrimonio entregado al uso general del pasivo del "balance".</p> <p>Errores detectados: (-16.486.452,28) no es igual a (-16.486.452,28)</p>
<p>10) Memoria Inmovilizaciones inmateriales</p>
<p>485. Contenido de las cuentas anuales. Memoria</p> <p>No se ha cumplimentado la información del punto "6. Inmovilizaciones inmateriales" de la Memoria.</p>
<p>11) Memoria Inmovilizaciones materiales</p>
<p>486. Contenido de las cuentas anuales. Memoria</p> <p>No se ha cumplimentado la información del punto "7.a) Inmovilizaciones materiales" de la Memoria.</p>

<p>487. Contenido de las cuentas anuales. Memoria</p> <p>No se ha cumplimentado la información del punto "7.b) Bienes en régimen de cesión temporal o adscripción" de la Memoria.</p>
<p>488. Contenido de las cuentas anuales. Memoria</p> <p>No se ha cumplimentado la información del punto "7.c) Bienes en régimen de cesión temporal o adscripción" de la Memoria.</p>
<p>489. Contenido de las cuentas anuales. Memoria</p> <p>No se ha cumplimentado la información del punto "7.d) Bienes afectos a garantías" de la Memoria.</p>
<p>12) Memoria Inversiones gestionadas</p>
<p>490. Contenido de las cuentas anuales. Memoria</p> <p>No se ha cumplimentado la información del punto "8. Inversiones gestionadas" de la Memoria.</p>
<p>13) Memoria Patrimonio público del suelo</p>
<p>491. Contenido de las cuentas anuales. Memoria</p> <p>No se ha cumplimentado la información del punto "9. Patrimonio público del suelo" de la Memoria.</p>
<p>14) Memoria Inversiones financieras</p>
<p>492. Contenido de las cuentas anuales. Memoria</p> <p>No se ha cumplimentado la información del punto "10.a) Inversiones financieras" de la Memoria.</p>
<p>493. Contenido de las cuentas anuales. Memoria</p> <p>No se ha cumplimentado la información del punto "10.b) Préstamos singulares significativos" de la Memoria.</p>
<p>15) Memoria Existencias</p>
<p>494. Contenido de las cuentas anuales. Memoria</p> <p>No se ha cumplimentado la información del punto "11. Existencias" de la Memoria.</p>
<p>16) Memoria Tesorería</p>
<p>495. Contenido de las cuentas anuales. Memoria</p> <p>No se ha cumplimentado la información del punto "12.a) Tesorería" de la Memoria.</p>
<p>496. Contenido de las cuentas anuales. Memoria</p> <p>No se ha cumplimentado la información del punto "12.b) Estado de conciliación bancaria" de la Memoria.</p>
<p>17) Memoria Fondos propios</p>
<p>497. Contenido de las cuentas anuales. Memoria</p> <p>No se ha cumplimentado la información del punto "13. Fondos propios" de la Memoria.</p>
<p>18) Memoria Endeudamiento</p>
<p>498. Contenido de las cuentas anuales. Memoria</p> <p>No se ha cumplimentado la información del punto "14.a) Pasivos financieros a largo plazo y corto plazo" de la Memoria.</p>

<p>499. Contenido de las cuentas anuales. Memoria</p> <p>No se ha cumplimentado la información del punto "14.b) Operaciones de intercambio financiero" de la Memoria.</p>
<p>500. Contenido de las cuentas anuales. Memoria</p> <p>No se ha cumplimentado la información del punto "14.c) Avaales" de la Memoria.</p>
<p>19) Memoria Gestión de recursos de otros entes públicos</p>
<p>501. Contenido de las cuentas anuales. Memoria</p> <p>No se ha cumplimentado la información del punto "15. Operaciones por administración de recursos por cuenta de otros entes públicos" de la Memoria.</p>
<p>20) Memoria Operaciones no presupuestarias de tesorería</p>
<p>502. Contenido de las cuentas anuales. Memoria</p> <p>No se ha cumplimentado la información del punto "16. Operaciones no presupuestaria de tesorería" de la Memoria.</p>
<p>21) Ingresos y gastos</p>
<p>503. Contenido de las cuentas anuales. Memoria</p> <p>No se ha cumplimentado la información del punto "17.a) Subvenciones recibidas pendientes de justificar" de la Memoria.</p>
<p>504. Contenido de las cuentas anuales. Memoria</p> <p>No se ha cumplimentado la información del punto "17.b) Transferencias y subvenciones concedidas significativas" de la Memoria.</p>
<p>505. Contenido de las cuentas anuales. Memoria</p> <p>No se ha cumplimentado la información del punto "17.c) Otras circunstancias sobre ingresos y gastos" de la Memoria.</p>
<p>22) Memoria Valores recibidos en depósito</p>
<p>506. Contenido de las cuentas anuales. Memoria</p> <p>No se ha cumplimentado la información del punto "18. Valores recibidos en depósito" de la Memoria.</p>
<p>23) Memoria Cuadro de financiación</p>
<p>507. Contenido de las cuentas anuales. Memoria</p> <p>No se ha cumplimentado la información del punto "19. Cuadro de financiación" de la Memoria.</p>
<p>24) Memoria Información presupuestaria</p>
<p>508. Contenido de las cuentas anuales. Memoria</p> <p>No se ha cumplimentado la información del punto "20.a.1) Presupuesto de gastos ejercicio corriente" de la Memoria.</p>
<p>509. Contenido de las cuentas anuales. Memoria</p> <p>No se ha cumplimentado la información del punto "20.a.2) Presupuesto de ingresos ejercicio corriente" de la Memoria.</p>
<p>510. Contenido de las cuentas anuales. Memoria</p> <p>No se ha cumplimentado la información del punto "20.b.1) Presupuesto de gastos ejercicios cerrados" de la Memoria.</p>

<p>511. Contenido de las cuentas anuales. Memoria</p> <p>No se ha cumplimentado la información del punto "20.b.2) Presupuestos de ingresos ejercicios cerrados" de la Memoria.</p>
<p>512. Contenido de las cuentas anuales. Memoria</p> <p>No se ha cumplimentado la información del punto "20.b.3) Resultado presupuestario ejercicios cerrados" de la Memoria.</p>
<p>513. Contenido de las cuentas anuales. Memoria</p> <p>No se ha cumplimentado la información del punto "20.c) Ejercicios posteriores" de la Memoria.</p>
<p>25) Memoria Gastos con financiación afectada</p>
<p>514. Contenido de las cuentas anuales. Memoria</p> <p>No se ha cumplimentado la información del punto "20.d) Gastos con financiación afectada" de la Memoria.</p>
<p>345. Memoria. Información presupuestaria. Gastos con financiación afectada. Desviaciones de financiación.</p> <p>El total de las desviaciones de financiación del ejercicio positivas de los "gastos con financiación afectada. Desviaciones de financiación" de la memoria no coincide la suma de las desviaciones de financiación del ejercicio con signo positivo de los "gastos con financiación afectada. Información de cada unidad de gasto. D) desviaciones de financiación por agentes" de la memoria.</p> <p>Errores detectados: 118.673,36 no es igual a 734.596,06</p>
<p>26) Memoria Remanente de tesorería</p>
<p>515. Contenido de las cuentas anuales. Memoria</p> <p>No se ha cumplimentado la información del punto "20.e) Remanente de tesorería" de la Memoria.</p>
<p>27) Memoria Indicadores</p>
<p>516. Contenido de las cuentas anuales. Memoria</p> <p>No se ha cumplimentado la información del punto "21.a) Indicadores financieros y patrimoniales" de la Memoria.</p>
<p>517. Contenido de las cuentas anuales. Memoria</p> <p>No se ha cumplimentado la información del punto "21.b) Indicadores presupuestarios" de la Memoria.</p>
<p>518. Contenido de las cuentas anuales. Memoria</p> <p>No se ha cumplimentado la información del punto "21.c) Indicadores de gestión" de la Memoria.</p>
<p>28) Memoria Acontecimientos posteriores al cierre</p>
<p>519. Contenido de las cuentas anuales. Memoria</p> <p>No se ha cumplimentado la información del punto "22. Acontecimientos posteriores al cierre" de la Memoria.</p>

TIPO ENTIDAD:	Cabildo	Página 1/2
ISLA:	La Gomera	Población: 22.350 <small>(Fuente: INE a 1 Enero de 2012)</small>
NOMBRE:	Insular de La Gomera	Modelo: Normal

CAPÍTULO INGRESOS	Previsiones Iniciales	Modificaciones Previsiones	%	Previsiones Definitivas	Derechos Rec. Netos	%	%	Recaudación Neta	%	Pendiente Cobro
1 IMPUESTOS DIRECTOS	132.090,00	7.297,09	5,52%	139.387,09	137.454,34	98,61%	0,43%	137.454,34	100,00%	0,00
2 IMPUESTOS INDIRECTOS	14.286.350,00	151.454,66	1,06%	14.437.804,66	14.798.982,20	102,50%	46,30%	14.798.982,20	100,00%	0,00
3 TASAS, P.P. Y OTROS INGRESOS	881.400,00	0,00	0,00%	881.400,00	642.342,22	72,88%	2,01%	493.428,39	76,82%	148.913,83
4 TRANSFERENCIAS CORRIENTES	16.209.585,40	1.607.179,12	9,91%	17.816.764,52	15.132.254,62	84,93%	47,35%	13.571.501,75	89,69%	1.560.752,87
5 INGRESOS PATRIMONIALES	111.295,10	0,00	0,00%	111.295,10	236.336,88	212,35%	0,74%	150.369,06	63,62%	85.967,82
6 ENAJENACION INVERSIONES REALES	55,00	0,00	0,00%	55,00	300,00	545,45%	0,00%	300,00	100,00%	0,00
7 TRANSFERENCIAS DE CAPITAL	2.420.224,50	0,00	0,00%	2.420.224,50	962.458,31	39,77%	3,01%	778.752,92	80,91%	183.705,39
8 ACTIVOS FINANCIEROS	184.000,00	10.636.529,67	5780,72%	10.820.529,67	50.485,48	0,47%	0,16%	5.888,60	11,66%	44.596,88
9 PASIVOS FINANCIEROS	0,00	0,00	0,00%	0,00	0,00	0,00%	0,00%	0,00	0,00%	0,00
TOTAL INGRESOS	34.225.000,00	12.402.460,54	36,24%	46.627.460,54	31.960.614,05	68,54%	100,00%	29.936.677,26	93,67%	2.023.936,79

CAPÍTULO GASTOS	Créditos Iniciales	Modificaciones de Crédito	%	Créditos Definitivos	Obligaciones Rec. Netas	%	%	Pagos Líquidos	%	Pendiente Pago
1 GASTOS DE PERSONAL	11.319.639,99	-773.711,39	-6,84%	10.545.928,60	7.734.329,64	73,34%	25,17%	7.662.060,26	99,07%	72.269,38
2 GASTOS CORR. EN BS. Y SERV.	5.408.205,38	1.766.307,72	32,66%	7.174.513,10	5.093.296,73	70,99%	16,57%	4.672.413,19	91,74%	420.883,54
3 GASTOS FINANCIEROS	486.000,00	22.000,00	4,53%	508.000,00	499.438,68	98,31%	1,63%	499.438,68	100,00%	0,00
4 TRANSFERENCIAS CORRIENTES	7.852.335,82	330.695,98	4,21%	8.183.031,80	7.662.494,07	93,64%	24,93%	7.203.494,07	94,01%	459.000,00
6 INVERSIONES REALES	2.758.326,91	9.318.343,66	337,83%	12.076.670,57	4.382.340,82	36,29%	14,26%	4.247.502,81	96,92%	134.838,01
7 TRANSFERENCIAS DE CAPITAL	3.598.569,31	797.841,56	22,17%	4.396.410,87	1.752.594,18	39,86%	5,70%	1.752.594,18	100,00%	0,00
8 ACTIVOS FINANCIEROS	184.000,00	0,00	0,00%	184.000,00	50.485,48	27,44%	0,16%	50.485,48	100,00%	0,00
9 PASIVOS FINANCIEROS	2.617.922,59	940.983,01	35,94%	3.558.905,60	3.556.052,05	99,92%	11,57%	3.556.052,05	100,00%	0,00
TOTAL GASTOS	34.225.000,00	12.402.460,54	36,24%	46.627.460,54	30.731.031,65	65,91%	100,00%	29.644.040,72	96,46%	1.086.990,93

REMANENTE DE TESORERÍA	
Fondos líquidos	5.100.086,94
Derechos pendientes de cobro	10.443.690,92
Dchos ptes.cobro presupuesto corriente	2.023.936,79
Dchos. ptes.cobro presupuestos cerrados	8.419.754,13
Dchos. ptes.cobro operac. no pptarias.	0,00
Cobros realizados ptes.aplicación definitiva	0,00
Obligaciones pendientes de pago	3.064.173,45
Obligac. ptes.pago presupuesto corriente	1.086.990,93
Obligac. ptes.pago presupuestos cerrados	1.310,04
Obligac. ptes.pago operac. no pptarias.	1.975.872,48
Pagos realizados ptes.aplicación definitiva	0,00
Remanente de tesorería total	12.479.604,41
Saldos de dudoso cobro	1.686.267,78
Exceso de financiación afectada	710.191,75
Remanente tesorería para gastos grales.	10.083.144,88

ÁREA DE GASTO

	Obligaciones Reconocidas Netas	%
0 Deuda pública	4.041.415,16	13,15%
1 Servicios públicos básicos	4.786.735,78	15,58%
2 Actuaciones de protección y promoción social	6.336.680,05	20,62%
3 Producción de bienes públicos de carácter preferente	2.624.892,37	8,54%
4 Actuaciones de carácter económico	5.764.253,70	18,76%
9 Actuaciones de carácter general	7.177.054,59	23,35%
TOTAL GASTOS	30.731.031,65	100,00%

RESULTADO PRESUPUESTARIO

1. Derechos reconocidos netos	31.960.614,05	
2. Obligaciones reconocidas netas	30.731.031,65	
3. Resultado presupuestario (1-2)	1.229.582,40	
4. Gastos finan. Reman. Líquido tesorería	4.473.688,22	
5. Desviaciones negativas de financiación	0,00	
6. Desviaciones positivas de financiación	710.191,75	
7. RESULTADO PPTARIO. AJUSTADO	4.993.078,87	

PRESUPUESTOS CERRADOS

	Derechos	Obligaciones
Saldo a 1 de enero de 2012	10.382.496,38	81.064,26
Variación	0,00	0,00
Cobros/Pagos	1.962.742,25	79.754,22
Saldo a 31 de diciembre de 2012	8.419.754,13	1.310,04

TIPO ENTIDAD:	Cabildo	Página 2/2
ISLA:	La Gomera	Población: 22.350 <small>(Fuente: INE a 1 Enero de 2012)</small>
NOMBRE:	Insular de La Gomera	Modelo: Normal

ACTIVO	EJERCICIO 2012	%	PASIVO	EJERCICIO 2012	%
INMOVILIZADO	45.913.627,20	76,82%	FONDOS PROPIOS	38.651.216,54	64,67%
Inversiones destinadas al uso general	0,00	0,00%	Patrimonio	-22.861.088,77	-38,25%
Inmovilizaciones inmateriales	0,00	0,00%	Reservas	0,00	0,00%
Inmovilizaciones materiales	45.913.627,20	76,82%	Resultados de ejercicios anteriores	54.186.918,70	90,66%
Inversiones gestionadas	0,00	0,00%	Resultados del ejercicio	7.325.386,61	12,26%
Patrimonio público del suelo	0,00	0,00%	PROVISIONES PARA RIESGOS Y GASTOS	0,00	0,00%
Inversiones financieras permanentes	0,00	0,00%	ACREEDORES A LARGO PLAZO	18.055.747,29	30,21%
Deudores no presupuestarios a largo plazo	0,00	0,00%	Emissiones de obligaciones y otros valores negociables	0,00	0,00%
GASTOS A DISTRIBUIR EN VARIOS EJERCICIOS	0,00	0,00%	Otras deudas a largo plazo	18.055.747,29	30,21%
ACTIVO CIRCULANTE	13.857.510,08	23,18%	Desembolsos pendientes sobre acciones no exigidos	0,00	0,00%
Existencias	0,00	0,00%	ACREEDORES A CORTO PLAZO	3.064.173,45	5,13%
Deudores	8.757.423,14	14,65%	Emissiones de obligaciones y otros valores negociables	0,00	0,00%
Inversiones financieras temporales	0,00	0,00%	Otras deudas a corto plazo	109.862,38	0,18%
Tesorería	5.100.086,94	8,53%	Acreedores	2.954.311,07	4,94%
Ajustes por periodificación	0,00	0,00%	Ajustes por periodificación	0,00	0,00%
TOTAL ACTIVO	59.771.137,28	100,00%	PROVISIONES PARA RIESGOS Y GASTOS A C/P	0,00	0,00%
			TOTAL PASIVO	59.771.137,28	100,00%

INDICADORES PRESUPUESTARIOS

Del Presupuesto corriente

1. MODIFICACIONES PRESUPUESTARIAS	36,24%
2. EJECUCIÓN DEL PRESUPUESTO DE GASTOS	65,91%
3. REALIZACIÓN DE PAGOS	96,46%
4. GASTO POR HABITANTE	1.374,99 €
5. INVERSIÓN POR HABITANTE	274,49 €
6. ESFUERZO INVERSOR	19,96%
7. PERIODO MEDIO DE PAGO	21,41
* De las obligaciones imputadas a los Capítulos II y VI	
8. EJECUCIÓN DEL PRESUPUESTO DE INGRESOS	68,54%
9. REALIZACIÓN DE COBROS	93,67%
10. INGRESO POR HABITANTE	1.430,01 €
11. EFICACIA GESTIÓN RECAUDATORIA	99,04%
12. PERIODO MEDIO DE COBRO	3,49
* De los derechos de cobro imputados a los Capítulos I a III	
13. AUTONOMÍA	94,54%
* De los Capítulos I a III, V, VI y VIII, más transferencias recibidas	
14. AUTONOMÍA FISCAL	48,74%
15. CARGA FINANCIERA GLOBAL	13,10%
16. CARGA FINANCIERA POR HABITANTE	181,45 €
17. SUPERÁVIT (O DÉFICIT) POR HABITANTE	223,40 €
18. CONTRIBUCIÓN PTO. AL REMANENTE TESORERÍA	49,52%
19. AHORRO BRUTO	32,18%
20. AHORRO NETO	20,69%
De Presupuestos cerrados:	
1. REALIZACIÓN DE PAGOS	98,38%
2. REALIZACIÓN DE COBROS	18,90%

CUENTA DEL RESULTADO ECONÓMICO- PATRIMONIAL

AHORRO	7.325.386,61
DESAHORRO	0,00

ESTADO DE MODIFICACIONES DE CRÉDITO

	TOTALES	%
Créditos Extraordinarios	0,00	0,00%
Suplementos de Crédito	0,00	0,00%
Ampliaciones de Crédito	150.931,38	1,22%
Transferencias de Crédito Positivas	3.205.582,87	25,85%
Transferencias de Crédito Negativas	3.205.582,87	25,85%
Incorporaciones de Remanentes de Crédito	10.636.529,67	85,76%
Créditos Generados por Ingresos	1.614.999,49	13,02%
Bajas por Anulación	0,00	0,00%
Ajustes Prórroga	0,00	0,00%
TOTAL MODIFICACIONES	12.402.460,54	100,00%

INDICADORES FINANCIEROS

1. ENDEUDAMIENTO POR HABITANTE	812,78 €
2. LIQUIDEZ INMEDIATA	1,66
3. SOLVENCIA A CORTO PLAZO	5,07

TIPO ENTIDAD:	Organismo Autónomo	Página 1/2
ISLA:	La Gomera	Población: 22.350 <small>(Fuente: INE a 1 Enero de 2012)</small>
NOMBRE:	Consejo Insular de Aguas de la Gomera	Modelo: Normal

CAPÍTULO INGRESOS	Previsiones Iniciales	Modificaciones Previsiones	%	Previsiones Definitivas	Derechos Rec. Netos	%	%	Recaudación Neta	%	Pendiente Cobro
1 IMPUESTOS DIRECTOS	0,00	0,00	0,00%	0,00	0,00	0,00%	0,00%	0,00	0,00%	0,00
2 IMPUESTOS INDIRECTOS	0,00	0,00	0,00%	0,00	0,00	0,00%	0,00%	0,00	0,00%	0,00
3 TASAS, P.P. Y OTROS INGRESOS	4.100,00	0,00	0,00%	4.100,00	3.879,77	94,63%	0,21%	3.809,90	98,20%	69,87
4 TRANSFERENCIAS CORRIENTES	690.764,00	0,00	0,00%	690.764,00	636.756,75	92,18%	34,94%	0,00	0,00%	636.756,75
5 INGRESOS PATRIMONIALES	60.430,00	0,00	0,00%	60.430,00	53.281,56	88,17%	2,92%	53.281,56	100,00%	0,00
6 ENAJENACION INVERSIONES REALES	0,00	0,00	0,00%	0,00	0,00	0,00%	0,00%	0,00	0,00%	0,00
7 TRANSFERENCIAS DE CAPITAL	1.124.706,00	0,00	0,00%	1.124.706,00	1.128.560,02	100,34%	61,92%	0,00	0,00%	1.128.560,02
8 ACTIVOS FINANCIEROS	30.000,00	1.166.915,15	3889,72%	1.196.915,15	0,00	0,00%	0,00%	0,00	0,00%	0,00
9 PASIVOS FINANCIEROS	0,00	0,00	0,00%	0,00	0,00	0,00%	0,00%	0,00	0,00%	0,00
TOTAL INGRESOS	1.910.000,00	1.166.915,15	61,10%	3.076.915,15	1.822.478,10	59,23%	100,00%	57.091,46	3,13%	1.765.386,64

CAPÍTULO GASTOS	Créditos Iniciales	Modificaciones de Crédito	%	Créditos Definitivos	Obligaciones Rec. Netas	%	%	Pagos Líquidos	%	Pendiente Pago
1 GASTOS DE PERSONAL	534.492,71	-122.243,66	-22,87%	412.249,05	410.836,63	99,66%	30,18%	402.509,56	97,97%	8.327,07
2 GASTOS CORR. EN BS. Y SERV.	215.818,69	188.748,43	87,46%	404.567,12	377.890,09	93,41%	27,76%	351.296,89	92,96%	26.593,20
3 GASTOS FINANCIEROS	0,00	0,00	0,00%	0,00	0,00	0,00%	0,00%	0,00	0,00%	0,00
4 TRANSFERENCIAS CORRIENTES	1.688,60	-1.650,00	-97,71%	38,60	0,00	0,00%	0,00%	0,00	0,00%	0,00
6 INVERSIONES REALES	1.009.732,04	432.144,95	42,80%	1.441.876,99	518.583,30	35,97%	38,09%	516.824,42	99,66%	1.758,88
7 TRANSFERENCIAS DE CAPITAL	118.267,96	669.915,43	566,44%	788.183,39	53.992,73	6,85%	3,97%	53.992,73	100,00%	0,00
8 ACTIVOS FINANCIEROS	30.000,00	0,00	0,00%	30.000,00	0,00	0,00%	0,00%	0,00	0,00%	0,00
9 PASIVOS FINANCIEROS	0,00	0,00	0,00%	0,00	0,00	0,00%	0,00%	0,00	0,00%	0,00
TOTAL GASTOS	1.910.000,00	1.166.915,15	61,10%	3.076.915,15	1.361.302,75	44,24%	100,00%	1.324.623,60	97,31%	36.679,15

REMANENTE DE TESORERÍA	
Fondos líquidos	2.462.842,30
Derechos pendientes de cobro	1.772.397,74
Dchos ptes.cobro presupuesto corriente	1.765.386,64
Dchos. ptes.cobro presupuestos cerrados	7.011,10
Dchos. ptes.cobro operac. no pptarias.	0,00
Cobros realizados ptes.aplicación definitiva	0,00
Obligaciones pendientes de pago	58.596,58
Obligac. ptes.pago presupuesto corriente	36.679,15
Obligac. ptes.pago presupuestos cerrados	0,00
Obligac. ptes.pago operac. no pptarias.	21.917,43
Pagos realizados ptes.aplicación definitiva	0,00
Remanente de tesorería total	4.176.643,46
Saldos de dudoso cobro	0,00
Exceso de financiación afectada	734.596,06
Remanente tesorería para gastos grales.	3.442.047,40

ÁREA DE GASTO

	Obligaciones Reconocidas Netas	%
0 Deuda pública	0,00	0,00%
1 Servicios públicos básicos	0,00	0,00%
2 Actuaciones de protección y promoción social	93.308,66	6,85%
3 Producción de bienes públicos de carácter preferente	0,00	0,00%
4 Actuaciones de carácter económico	1.267.994,09	93,15%
9 Actuaciones de carácter general	0,00	0,00%
TOTAL GASTOS	1.361.302,75	100,00%

RESULTADO PRESUPUESTARIO

1. Derechos reconocidos netos	1.822.478,10	
2. Obligaciones reconocidas netas	1.361.302,75	
3. Resultado presupuestario (1-2)	461.175,35	
4. Gastos finan. Reman. Líquido tesorería	364.985,65	
5. Desviaciones negativas de financiación	0,00	
6. Desviaciones positivas de financiación	118.673,36	
7. RESULTADO PPTARIO. AJUSTADO	707.487,64	

PRESUPUESTOS CERRADOS

	Derechos	Obligaciones
Saldo a 1 de enero de 2012	1.637.909,13	23.588,57
Variación	0,00	-449,55
Cobros/Pagos	1.630.898,03	23.139,02
Saldo a 31 de diciembre de 2012	7.011,10	0,00

TIPO ENTIDAD:	Organismo Autónomo	Página 2/2
ISLA:	La Gomera	Población: 22.350 <small>(Fuente: INE a 1 Enero de 2012)</small>
NOMBRE:	Consejo Insular de Aguas de la Gomera	Modelo: Normal

ACTIVO	EJERCICIO 2012	%	PASIVO	EJERCICIO 2012	%
INMOVILIZADO	207.998,36	4,68%	FONDOS PROPIOS	4.384.641,82	98,68%
Inversiones destinadas al uso general	0,00	0,00%	Patrimonio	-7.458.041,07	-167,85%
Inmovilizaciones inmateriales	190,00	0,00%	Reservas	0,00	0,00%
Inmovilizaciones materiales	207.808,36	4,68%	Resultados de ejercicios anteriores	10.877.407,49	244,81%
Inversiones gestionadas	0,00	0,00%	Resultados del ejercicio	965.275,40	21,72%
Patrimonio público del suelo	0,00	0,00%	PROVISIONES PARA RIESGOS Y GASTOS	0,00	0,00%
Inversiones financieras permanentes	0,00	0,00%	ACREEDORES A LARGO PLAZO	0,00	0,00%
Deudores no presupuestarios a largo plazo	0,00	0,00%	Emissiones de obligaciones y otros valores negociables	0,00	0,00%
GASTOS A DISTRIBUIR EN VARIOS EJERCICIOS	0,00	0,00%	Otras deudas a largo plazo	0,00	0,00%
ACTIVO CIRCULANTE	4.235.240,04	95,32%	Desembolsos pendientes sobre acciones no exigidos	0,00	0,00%
Existencias	0,00	0,00%	ACREEDORES A CORTO PLAZO	58.596,58	1,32%
Deudores	1.772.397,74	39,89%	Emissiones de obligaciones y otros valores negociables	0,00	0,00%
Inversiones financieras temporales	0,00	0,00%	Otras deudas a corto plazo	6.545,31	0,15%
Tesorería	2.462.842,30	55,43%	Acreedores	52.051,27	1,17%
Ajustes por periodificación	0,00	0,00%	Ajustes por periodificación	0,00	0,00%
TOTAL ACTIVO	4.443.238,40	100,00%	PROVISIONES PARA RIESGOS Y GASTOS A C/P	0,00	0,00%
			TOTAL PASIVO	4.443.238,40	100,00%

INDICADORES PRESUPUESTARIOS	
Del Presupuesto corriente	
1. MODIFICACIONES PRESUPUESTARIAS	61,10%
2. EJECUCIÓN DEL PRESUPUESTO DE GASTOS	44,24%
3. REALIZACIÓN DE PAGOS	97,31%
4. GASTO POR HABITANTE	60,91 €
5. INVERSIÓN POR HABITANTE	25,62 €
6. ESFUERZO INVERSOR	42,06%
7. PERIODO MEDIO DE PAGO	11,54
* De las obligaciones imputadas a los Capítulos II y VI	
8. EJECUCIÓN DEL PRESUPUESTO DE INGRESOS	59,23%
9. REALIZACIÓN DE COBROS	3,13%
10. INGRESO POR HABITANTE	81,54 €
11. EFICACIA GESTIÓN RECAUDATORIA	98,20%
12. PERIODO MEDIO DE COBRO	6,57
* De los derechos de cobro imputados a los Capítulos I a III	
13. AUTONOMÍA	3,14%
* De los Capítulos I a III, V, VI y VIII, más transferencias recibidas	
14. AUTONOMÍA FISCAL	0,21%
15. CARGA FINANCIERA GLOBAL	0,00%
16. CARGA FINANCIERA POR HABITANTE	0,00 €
17. SUPERÁVIT (O DÉFICIT) POR HABITANTE	31,65 €
18. CONTRIBUCIÓN PTO. AL REMANENTE TESORERÍA	20,55%
19. AHORRO BRUTO	-13,66%
20. AHORRO NETO	-13,66%
De Presupuestos cerrados:	
1. REALIZACIÓN DE PAGOS	100,00%
2. REALIZACIÓN DE COBROS	99,57%

CUENTA DEL RESULTADO ECONÓMICO- PATRIMONIAL	
AHORRO	965.275,40
DESAHORRO	0,00

ESTADO DE MODIFICACIONES DE CRÉDITO		
	TOTALES	%
Créditos Extraordinarios	0,00	0,00%
Suplementos de Crédito	0,00	0,00%
Ampliaciones de Crédito	0,00	0,00%
Transferencias de Crédito Positivas	607.500,00	52,06%
Transferencias de Crédito Negativas	607.500,00	52,06%
Incorporaciones de Remanentes de Crédito	1.166.915,15	100,00%
Créditos Generados por Ingresos	0,00	0,00%
Bajas por Anulación	0,00	0,00%
Ajustes Prórroga	0,00	0,00%
TOTAL MODIFICACIONES	1.166.915,15	100,00%

INDICADORES FINANCIEROS	
1. ENDEUDAMIENTO POR HABITANTE	0,29 €
2. LIQUIDEZ INMEDIATA	42,03
3. SOLVENCIA A CORTO PLAZO	72,28