

**INFORME DEFINITIVO
DE LA FISCALIZACIÓN DE LA CUENTA GENERAL DEL EJERCICIO 2013 DEL
AYUNTAMIENTO DE ARRECIFE**

En el ejercicio de la función fiscalizadora que le impone el artículo 11, apartado b) de la Ley Territorial 4/1989, de 2 de mayo, y en virtud del artículo 223 del Texto Refundido de la Ley Reguladora de las Haciendas Locales, aprobado por el Real Decreto Legislativo 2/2004, de 5 marzo (en adelante, TRLRHL), en base a las cuentas anuales integrantes de la Cuenta General del EJERCICIO ECONÓMICO DE 2013, esta Audiencia de Cuentas emite el presente informe definitivo.

La Entidad ha presentado, con posterioridad al plazo legalmente establecido, la información que compone la Cuenta General por vía telemática y ajustada a los requisitos de la Instrucción de Contabilidad para la Administración Local.

En la fiscalización llevada a cabo sobre la misma se han observado los aspectos siguientes, figurando en el Anexo únicamente los incumplimientos relacionados con la coherencia interna y el contenido de las cuentas anuales, y en su caso, los relativos a la cumplimentación de la Información Adicional:

A) En relación con el procedimiento de aprobación del Presupuesto

El Presupuesto del ejercicio ha sido aprobado fuera del plazo establecido en el artículo 169 del Real Decreto Legislativo 2/2004, de 5 de marzo, por el que se aprueba el TRLRHL.

B) En relación con el procedimiento de aprobación de la Liquidación del Presupuesto

La Liquidación del presupuesto ha sido aprobada fuera del plazo establecido en el artículo 191.3 del Real Decreto Legislativo 2/2004, de 5 de marzo, por el que se aprueba el TRLRHL.

C) En relación con el procedimiento de aprobación de la Cuenta General

No se ha cumplido el plazo establecido para la elaboración de la Cuenta General.

D) En relación con la documentación complementaria

No se acompaña a la Cuenta General la Memoria justificativa del coste y rendimiento de los servicios públicos, ni la Memoria demostrativa del grado en que se hayan cumplido los objetivos programados con indicación de los previstos y alcanzados con el coste de los mismos, que contempla el artículo 211 del Real Decreto Legislativo 2/2004, de 5 de marzo, por el que se aprueba el TRLRHL.

E) En relación con la Memoria

1.- El importe de las obligaciones pendientes de pago a 31 de diciembre de la "Información de las operaciones por administración de recursos por cuenta de otros entes públicos. Obligaciones derivadas de la gestión" de la Memoria no coincide con el saldo de la cuenta "Entes públicos, por ingresos pendientes de liquidar" del Balance de comprobación.

2.- La suma de los remanentes de crédito comprometidos, incorporables y no incorporables, y los remantes de crédito no comprometidos, incorporables y no incorporables de la Memoria no coincide con el total de los remanentes de crédito de la Liquidación del presupuesto de gastos.

ANÁLISIS EVOLUTIVO DE INDICADORES

A) INDICADORES PRESUPUESTARIOS

A continuación se realiza un análisis de la evolución en cinco ejercicios de siete indicadores presupuestarios relevantes.

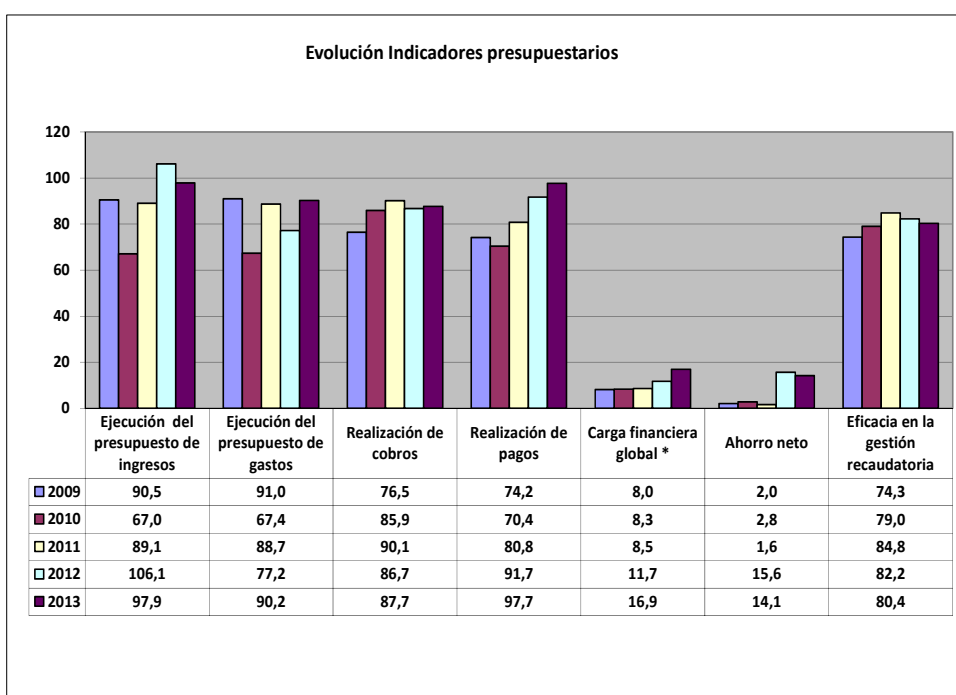

* En los ejercicios 2010-2013 para el cálculo de la carga financiera global sólo se han considerado los ingresos por operaciones corrientes.

- **Ejecución del presupuesto de ingresos**

El índice de ejecución de ingresos mide el porcentaje de las previsiones definitivas de ingresos que han dado lugar al reconocimiento contable de derechos liquidados.

Se debe tener en cuenta que, en el caso de las modificaciones de crédito financiadas con el Remanente de tesorería para gastos generales o Excesos de Financiación Afectada, estas fuentes de financiación no figuran como derechos reconocidos, lo que sesga este indicador.

Valores para este índice mayores al 90 % se consideran satisfactorios; en cambio, valores inferiores alertan sobre la formulación de unas previsiones excesivas de ingresos.

En la evolución de este indicador en los ejercicios analizados se observa un aumento de 7,3 puntos porcentuales.

- **Ejecución del presupuesto de gastos**

El índice de ejecución de gastos expresa el porcentaje que suponen las obligaciones reconocidas con cargo al presupuesto de gastos del ejercicio corriente en relación con el volumen de créditos definitivos.

El índice de ejecución de gastos, que nos muestra el grado en que los créditos definitivos han dado lugar al reconocimiento de obligaciones, también ha de alcanzar valores superiores al 80 %.

En la evolución de este indicador en los ejercicios analizados se observa una caída de 0,8 puntos porcentuales.

- **Realización de cobros**

El índice de cumplimiento de los cobros refleja el porcentaje de derechos liquidados con cargo al presupuesto corriente que han sido cobrados durante el ejercicio presupuestario.

Este indicador mide, por lo tanto, la capacidad de la Entidad Pública para transformar en liquidez los derechos de cobro liquidados y vencidos, es decir, el ritmo de cobro.

En principio, parece deseable que el valor del índice supere el 80 %, lo que supondría una razonable conversión en liquidez de los derechos de cobro liquidados.

En la evolución de este indicador en los ejercicios analizados se observa un aumento de 11,3 puntos porcentuales.

- **Realización de pagos**

El índice de cumplimiento de pago de los gastos refleja el porcentaje de obligaciones reconocidas durante el ejercicio con cargo al presupuesto corriente que han sido pagadas durante el mismo.

Valores para este índice entre el 80 % y el 90 % se consideran satisfactorios; en cambio, valores inferiores alertan sobre la posible existencia de dificultades en la tesorería.

En la evolución de este indicador en los ejercicios analizados se observa un aumento de 23,5 puntos porcentuales.

- **Carga financiera global**

Este indicador relaciona por cociente la carga financiera del ejercicio (obligaciones reconocidas por los capítulos 3 y 9) con los derechos liquidados por operaciones corrientes.

Cuanto menor sea el peso de la carga financiera en relación con los ingresos corrientes, mayor margen de maniobra tendrá la Entidad para financiar sus inversiones.

Dado el cambio en su fórmula de determinación, sólo son comparables en este indicador los ejercicios 2010, 2011, 2012 y 2013.

En el ejercicio 2013 se observa un aumento de 8,6 puntos porcentuales con relación al ejercicio 2010.

- **Ahorro neto**

El índice de ahorro neto se obtiene dividiendo el ahorro neto (derechos reconocidos corrientes menos obligaciones reconocidas corrientes y obligaciones reconocidas del capítulo 9), por el volumen de derechos liquidados por operaciones corrientes.

Este indicador refleja la capacidad que tiene la Entidad de atender con sus recursos ordinarios a sus gastos corrientes, incluida la imputación al presente de las deudas contraídas en el pasado para la financiación de las inversiones. Debe presentar valores positivos.

En la evolución de este indicador en los ejercicios analizados se observa un aumento de 12,1 puntos porcentuales.

- **Eficacia en la gestión recaudatoria**

El índice de gestión recaudatoria refleja el porcentaje de derechos liquidados con cargo a los ingresos tributarios y precios públicos que han sido cobrados durante el ejercicio presupuestario.

Este indicador mide, por lo tanto, la capacidad de la Entidad para transformar en liquidez los derechos de cobro liquidados y vencidos de los capítulos 1, 2 y 3, es decir, el ritmo de cobro.

En principio, parece deseable que el valor del índice supere el 80 %, lo que supondría una razonable conversión en liquidez de los derechos de cobro liquidados.

En la evolución de este indicador en los ejercicios analizados se observa un aumento de 6 puntos porcentuales.

B) INDICADORES FINANCIEROS Y PATRIMONIALES

Se realiza un análisis de la evolución en cinco ejercicios de tres indicadores financieros y patrimoniales.

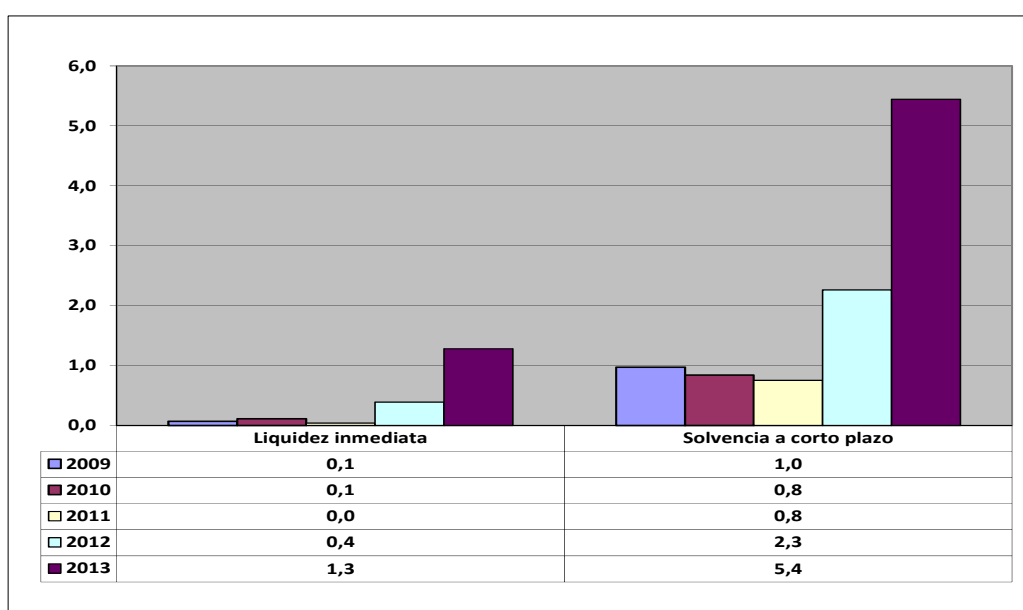

- **Liquidez inmediata**

Se obtiene determinando el porcentaje que suponen los fondos líquidos (dinero disponible en caja y bancos, así como otras inversiones financieras temporales con un alto grado de liquidez) con relación a las obligaciones presupuestarias y extrapresupuestarias pendientes de pago (minoradas por el volumen de pagos pendientes de aplicación).

Este indicador refleja a 31 de diciembre el porcentaje de deudas presupuestarias y extrapresupuestarias que pueden atenderse con la liquidez inmediatamente disponible. Cuanto mayor sea este porcentaje, menor es el riesgo financiero de la Entidad, si bien un valor excesivo revelará un excedente de liquidez que habrá que colocar.

Ahora bien, dado que habitualmente se considera que el valor del ratio debería situarse en el intervalo 0,70-0,90 niveles superiores pondrían de manifiesto un excedente de tesorería que debería ser objeto de inversión por parte de la Entidad, al objeto de obtener una rentabilidad más adecuada.

En la evolución de este indicador en los ejercicios analizados se observa un aumento, en tantos por uno, de 1,2.

- **Solvencia a corto plazo**

Refleja la capacidad que tienen los elementos más líquidos del activo circulante de una Entidad Local para hacer frente a las obligaciones pendientes de pago.

Se obtiene, calculando el porcentaje que suponen los fondos líquidos y los derechos pendientes de cobro netos, con relación a las obligaciones netas pendientes de pago. En el numerador de la expresión se incluyen los fondos líquidos y los derechos pendientes de cobro netos, deducidos los cobros pendientes de aplicación. Asimismo, de las obligaciones pendientes de pago, tanto presupuestarias como extrapresupuestarias, se excluyen los pagos pendientes de aplicación.

Este indicador refleja la capacidad que tiene la Entidad Pública a corto plazo para atender el pago de sus deudas.

Cuando este indicador presenta valores superiores a 1, existe un Remanente de tesorería total positivo; en caso contrario, será negativo, y habrá que cubrirlo con ingresos presupuestarios del próximo ejercicio.

En la evolución de este indicador en los ejercicios analizados se observa un aumento, en tantos por uno, de 4,5.

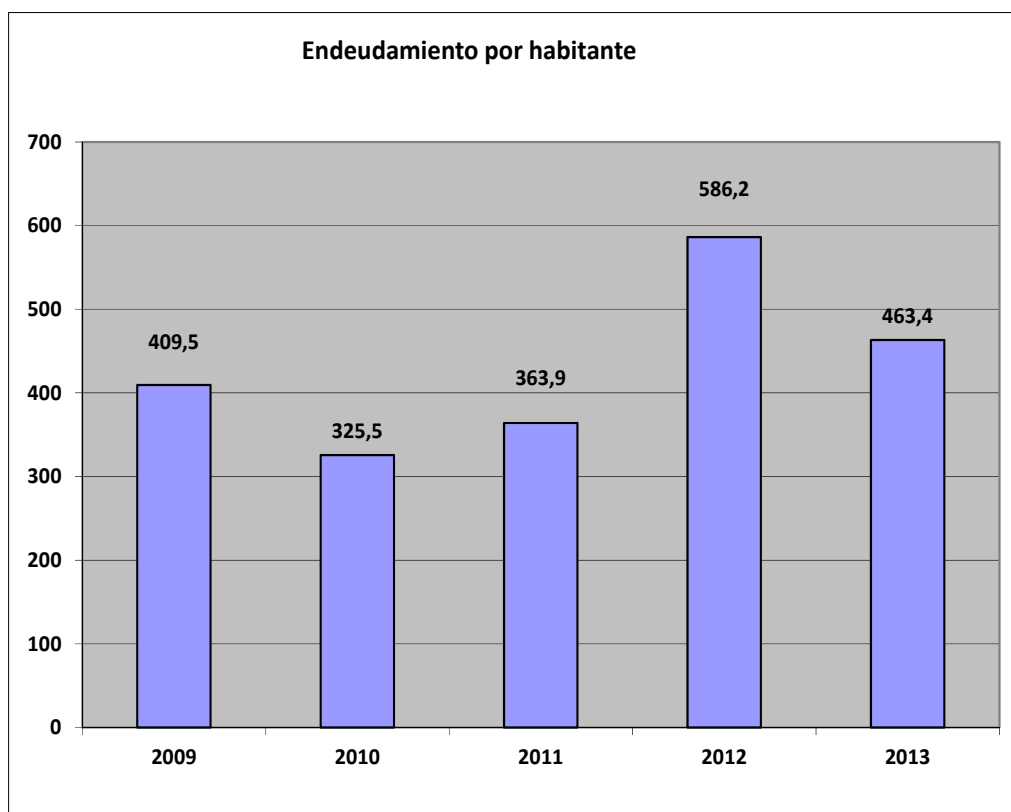

- **Endeudamiento por habitante**

El índice relativo a la deuda per cápita, o endeudamiento por habitante, se obtiene dividiendo la deuda financiera total existente a 31 de diciembre entre el número de habitantes. Este indicador refleja el montante de deuda per cápita, y ha de ser analizado observando su evolución a lo largo del tiempo.

Obviamente, cuanto mayor sea esta ratio, mayor es el nivel de endeudamiento de la Entidad y mayor riesgo de insolvencia se produce.

En la evolución de este indicador en los ejercicios analizados se observa un aumento de 53,9 euros por habitante.

ANÁLISIS ECONÓMICO-FINANCIERO

La principal fuente de financiación de la Entidad en el ejercicio fue el capítulo 1 (Impuestos directos), que alcanzó el 37,6 % de los derechos reconocidos, seguido en importancia del capítulo 4 (Transferencias corrientes) con el 35,8 %.

El principal componente del gasto fue el capítulo 1 (Gastos de personal), que representó el 37,4 % de las obligaciones reconocidas. Le sigue el capítulo 2 (Gastos corrientes en bienes y servicios), que supuso el 31,5 % del total del gasto.

Las modificaciones netas de crédito para gastos supusieron el 9 % de los créditos iniciales del Presupuesto, correspondiendo el mayor volumen de las mismas al capítulo 9 (Pasivos financieros).

Los grados de ejecución del presupuesto de ingresos y gastos fueron elevados, respectivamente, en tanto que los niveles de realización de los cobros y pagos se situaron en, niveles intermedios y elevados, el 87,7 % y 94,7 %, respectivamente, habiendo alcanzado la eficacia en la gestión recaudatoria un 80,4%.

Los importes pendientes de cobro en ejercicios cerrados eran elevados.

La carga financiera global alcanzó el 16,9 % de los derechos reconocidos netos por operaciones corrientes.

El Resultado presupuestario ajustado fue positivo, debido a que los ingresos generados en el ejercicio fueron suficientes para atender a los gastos, al igual que el Remanente de tesorería para gastos generales.

Santa Cruz de Tenerife, a 24 de noviembre de 2015.

EL PRESIDENTE,

Fdo.: Rafael DÍAZ MARTÍNEZ

**ALEGACIONES AL INFORME PROVISIONAL DE LA FISCALIZACIÓN DE LA CUENTA
GENERAL DEL EJERCICIO 2013 DEL AYUNTAMIENTO ARRECIFE**

En el plazo concedido para ello la Entidad no remitió alegaciones al Informe Provisional de Fiscalización.

INCIDENCIAS

Cuenta General del ejercicio 2013 de la Entidad Ayuntamiento Arrecife (Las Palmas)

INCIDENCIAS EN LAS CUENTAS ANUALES Y DOCUMENTACIÓN COMPLEMENTARIA

Ayuntamiento Arrecife (NIF: P3500400A)
7) Memoria Información general
461. Contenido de las cuentas anuales. Memoria No se ha cumplimentado la información del punto 1.a) de la Memoria. Esta incidencia se ha dado también en el ejercicio anterior.
464. Contenido de las cuentas anuales. Memoria No se ha cumplimentado la información del punto 1.d) de la Memoria. Esta incidencia se ha dado también en el ejercicio anterior.
465. Contenido de las cuentas anuales. Memoria No se ha cumplimentado la información del punto 1.e) de la Memoria. Esta incidencia se ha dado también en el ejercicio anterior.
469. Contenido de las cuentas anuales. Memoria No se ha cumplimentado la información del punto 1.i) de la Memoria. Esta incidencia se ha dado también en el ejercicio anterior.
470. Contenido de las cuentas anuales. Memoria No se ha cumplimentado la información del punto 2) de la Memoria. Esta incidencia se ha dado también en el ejercicio anterior.
471. Contenido de las cuentas anuales. Memoria No se ha cumplimentado la información del punto 3.a.1) de la Memoria. Esta incidencia se ha dado también en el ejercicio anterior.
472. Contenido de las cuentas anuales. Memoria No se ha cumplimentado la información del punto 3.a.2) de la Memoria. Esta incidencia se ha dado también en el ejercicio anterior.
473. Contenido de las cuentas anuales. Memoria No se ha cumplimentado la información del punto 3.b.1) de la Memoria. Esta incidencia se ha dado también en el ejercicio anterior.

<p>474. Contenido de las cuentas anuales. Memoria</p> <p>No se ha cumplimentado la información del punto 3.b.2) de la Memoria.</p> <p>Esta incidencia se ha dado también en el ejercicio anterior.</p>
<p>475. Contenido de las cuentas anuales. Memoria</p> <p>No se ha cumplimentado la información del punto 3.c) de la Memoria.</p> <p>Esta incidencia se ha dado también en el ejercicio anterior.</p>
<p>476. Contenido de las cuentas anuales. Memoria</p> <p>No se ha cumplimentado la información del punto 4.a) de la Memoria.</p> <p>Esta incidencia se ha dado también en el ejercicio anterior.</p>
<p>477. Contenido de las cuentas anuales. Memoria</p> <p>No se ha cumplimentado la información del punto 4.b) de la Memoria.</p> <p>Esta incidencia se ha dado también en el ejercicio anterior.</p>
<p>478. Contenido de las cuentas anuales. Memoria</p> <p>No se ha cumplimentado la información del punto 4.c) de la Memoria.</p> <p>Esta incidencia se ha dado también en el ejercicio anterior.</p>
<p>480. Contenido de las cuentas anuales. Memoria</p> <p>No se ha cumplimentado la información del punto 4.e) de la Memoria.</p> <p>Esta incidencia se ha dado también en el ejercicio anterior.</p>
<p>481. Contenido de las cuentas anuales. Memoria</p> <p>No se ha cumplimentado la información del punto 4.f) de la Memoria.</p> <p>Esta incidencia se ha dado también en el ejercicio anterior.</p>
<p>482. Contenido de las cuentas anuales. Memoria</p> <p>No se ha cumplimentado la información del punto 4.g) de la Memoria.</p> <p>Esta incidencia se ha dado también en el ejercicio anterior.</p>
<p>8) Memoria Inversiones destinadas al uso general</p>
<p>483. Contenido de las cuentas anuales. Memoria</p> <p>No se ha cumplimentado la información del punto "5.a) Inversiones destinadas al uso general" de la Memoria.</p> <p>Esta incidencia se ha dado también en el ejercicio anterior.</p>
<p>9) Memoria Patrimonio entregado al uso general</p>
<p>484. Contenido de las cuentas anuales. Memoria</p> <p>No se ha cumplimentado la información del punto "5.b) Patrimonio entregado al uso general" de la Memoria.</p> <p>Esta incidencia se ha dado también en el ejercicio anterior.</p>

10) Memoria Inmovilizaciones inmateriales

485. Contenido de las cuentas anuales. Memoria

No se ha cumplimentado la información del punto "6. Inmovilizaciones inmateriales" de la Memoria.

Esta incidencia se ha dado también en el ejercicio anterior.

11) Memoria Inmovilizaciones materiales

486. Contenido de las cuentas anuales. Memoria

No se ha cumplimentado la información del punto "7.a) Inmovilizaciones materiales" de la Memoria.

Esta incidencia se ha dado también en el ejercicio anterior.

13) Memoria Patrimonio público del suelo

491. Contenido de las cuentas anuales. Memoria

No se ha cumplimentado la información del punto "9. Patrimonio público del suelo" de la Memoria.

Esta incidencia se ha dado también en el ejercicio anterior.

16) Memoria Tesorería

495. Contenido de las cuentas anuales. Memoria

No se ha cumplimentado la información del punto "12.a) Tesorería" de la Memoria.

Esta incidencia se ha dado también en el ejercicio anterior.

496. Contenido de las cuentas anuales. Memoria

No se ha cumplimentado la información del punto "12.b) Estado de conciliación bancaria" de la Memoria.

Esta incidencia se ha dado también en el ejercicio anterior.

17) Memoria Fondos propios

497. Contenido de las cuentas anuales. Memoria

No se ha cumplimentado la información del punto "13. Fondos propios" de la Memoria.

Esta incidencia se ha dado también en el ejercicio anterior.

18) Memoria Endeudamiento

498. Contenido de las cuentas anuales. Memoria

No se ha cumplimentado la información del punto "14.a) Pasivos financieros a largo plazo y corto plazo" de la Memoria.

Esta incidencia se ha dado también en el ejercicio anterior.

19) Memoria Gestión de recursos de otros entes públicos

397. Contenido de las cuentas anuales. Memoria

El estado "15.d) Cuentas corrientes con otros entes públicos" de la Memoria contiene todos sus campos en blanco o a cero.

Esta incidencia se ha dado también en el ejercicio anterior.

<p>501. Contenido de las cuentas anuales. Memoria</p> <p>No se ha cumplimentado la información del punto "15. Operaciones por administración de recursos por cuenta de otros entes públicos" de la Memoria.</p> <p>Esta incidencia se ha dado también en el ejercicio anterior.</p>
<p>285. Memoria. Información de las operaciones por administración de recursos por cuenta de otros entes públicos. Obligaciones derivadas de la gestión.</p> <p>El importe de las obligaciones pendientes de pago a 31 de diciembre de la "información de las operaciones por administración de recursos por cuenta de otros entes públicos. Obligaciones derivadas de la gestión" de la memoria no coincide con el saldo de la cuenta (453) entes públicos, por ingresos pendientes de liquidar del "balance de comprobación".</p> <p>Errores detectados: 191.189,82 no es igual a 91.856,97</p>
<p>20) Memoria Operaciones no presupuestarias de tesorería</p>
<p>502. Contenido de las cuentas anuales. Memoria</p> <p>No se ha cumplimentado la información del punto "16. Operaciones no presupuestaria de tesorería" de la Memoria.</p> <p>Esta incidencia se ha dado también en el ejercicio anterior.</p>
<p>21) Ingresos y gastos</p>
<p>505. Contenido de las cuentas anuales. Memoria</p> <p>No se ha cumplimentado la información del punto "17.c) Otras circunstancias sobre ingresos y gastos" de la Memoria.</p> <p>Esta incidencia se ha dado también en el ejercicio anterior.</p>
<p>22) Memoria Valores recibidos en depósito</p>
<p>506. Contenido de las cuentas anuales. Memoria</p> <p>No se ha cumplimentado la información del punto "18. Valores recibidos en depósito" de la Memoria.</p> <p>Esta incidencia se ha dado también en el ejercicio anterior.</p>
<p>23) Memoria Cuadro de financiación</p>
<p>507. Contenido de las cuentas anuales. Memoria</p> <p>No se ha cumplimentado la información del punto "19. Cuadro de financiación" de la Memoria.</p> <p>Esta incidencia se ha dado también en el ejercicio anterior.</p>
<p>24) Memoria Información presupuestaria</p>
<p>508. Contenido de las cuentas anuales. Memoria</p> <p>No se ha cumplimentado la información del punto "20.a.1) Presupuesto de gastos ejercicio corriente" de la Memoria.</p> <p>Esta incidencia se ha dado también en el ejercicio anterior.</p>
<p>509. Contenido de las cuentas anuales. Memoria</p> <p>No se ha cumplimentado la información del punto "20.a.2) Presupuesto de ingresos ejercicio corriente" de la Memoria.</p> <p>Esta incidencia se ha dado también en el ejercicio anterior.</p>
<p>510. Contenido de las cuentas anuales. Memoria</p> <p>No se ha cumplimentado la información del punto "20.b.1) Presupuesto de gastos ejercicios cerrados" de la Memoria.</p> <p>Esta incidencia se ha dado también en el ejercicio anterior.</p>

<p>511. Contenido de las cuentas anuales. Memoria</p> <p>No se ha cumplimentado la información del punto "20.b.2) Presupuestos de ingresos ejercicios cerrados" de la Memoria.</p> <p>Esta incidencia se ha dado también en el ejercicio anterior.</p>
<p>512. Contenido de las cuentas anuales. Memoria</p> <p>No se ha cumplimentado la información del punto "20.b.3) Resultado presupuestario ejercicios cerrados" de la Memoria.</p> <p>Esta incidencia se ha dado también en el ejercicio anterior.</p>
<p>513. Contenido de las cuentas anuales. Memoria</p> <p>No se ha cumplimentado la información del punto "20.c) Ejercicios posteriores" de la Memoria.</p> <p>Esta incidencia se ha dado también en el ejercicio anterior.</p>
<p>314. Memoria. Información presupuestaria. Ejercicio corriente. Presupuesto de gastos. Remanentes de crédito.</p> <p>La suma de los remanentes de crédito comprometidos, incorporables y no incorporables, y los remanentes de crédito no comprometidos, incorporables y no incorporables, de los "remanentes de crédito" de la memoria no coincide con el total de los remanentes de crédito de la "liquidación del presupuesto de gastos".</p> <p>Errores detectados: (735.697,46 + 0 + 40.758.660,77 + 0) no es igual a 5.220.289,38</p> <p>Esta incidencia se ha dado también en el ejercicio anterior.</p>
<p>25) Memoria Gastos con financiación afectada</p>
<p>514. Contenido de las cuentas anuales. Memoria</p> <p>No se ha cumplimentado la información del punto "20.d) Gastos con financiación afectada" de la Memoria.</p> <p>Esta incidencia se ha dado también en el ejercicio anterior.</p>
<p>26) Memoria Remanente de tesorería</p>
<p>515. Contenido de las cuentas anuales. Memoria</p> <p>No se ha cumplimentado la información del punto "20.e) Remanente de tesorería" de la Memoria.</p> <p>Esta incidencia se ha dado también en el ejercicio anterior.</p>
<p>27) Memoria Indicadores</p>
<p>453. Contenido de las cuentas anuales. Memoria</p> <p>El estado "21.c.2) Rendimiento del servicio por coste del servicio" de la Memoria contiene todos sus campos en blanco o a cero.</p> <p>Esta incidencia se ha dado también durante los 2 ejercicios anteriores.</p>
<p>454. Contenido de las cuentas anuales. Memoria</p> <p>El estado "21.c.3) Coste del servicio por número de prestaciones" de la Memoria contiene todos sus campos en blanco o a cero.</p> <p>Esta incidencia se ha dado también durante los 2 ejercicios anteriores.</p>
<p>455. Contenido de las cuentas anuales. Memoria</p> <p>El estado "21.c.4) Coste del servicio por coste estimado del servicio" de la Memoria contiene todos sus campos en blanco o a cero.</p> <p>Esta incidencia se ha dado también durante los 2 ejercicios anteriores.</p>

457. Contenido de las cuentas anuales. Memoria

El estado "21.c.6) Número de prestaciones realizadas por número de prestaciones previstas" de la Memoria contiene todos sus campos en blanco o a cero.

Esta incidencia se ha dado también durante los 2 ejercicios anteriores.

516. Contenido de las cuentas anuales. Memoria

No se ha cumplimentado la información del punto "21.a) Indicadores financieros y patrimoniales" de la Memoria.

Esta incidencia se ha dado también en el ejercicio anterior.

517. Contenido de las cuentas anuales. Memoria

No se ha cumplimentado la información del punto "21.b) Indicadores presupuestarios" de la Memoria.

Esta incidencia se ha dado también en el ejercicio anterior.

518. Contenido de las cuentas anuales. Memoria

No se ha cumplimentado la información del punto "21.c) Indicadores de gestión" de la Memoria.

Esta incidencia se ha dado también en el ejercicio anterior.

28) Memoria Acontecimientos posteriores al cierre

519. Contenido de las cuentas anuales. Memoria

No se ha cumplimentado la información del punto "22. Acontecimientos posteriores al cierre" de la Memoria.

Esta incidencia se ha dado también en el ejercicio anterior.

TIPO ENTIDAD:	Ayuntamiento	Página 1/2
ISLA:	Lanzarote	Población: 55.673 <small>(Fuente: INE a 1 Enero de 2013)</small>
NOMBRE:	Arrecife	Modelo: Normal

CAPÍTULO INGRESOS	Previsiones Iniciales	Modificaciones Previsiones	%	Previsiones Definitivas	Derechos Rec. Netos	%	%	Recaudación Neta	%	Pendiente Cobro
1 IMPUESTOS DIRECTOS	19.340.000,00	0,00	0,00%	19.340.000,00	19.668.792,53	101,70%	37,59%	14.545.605,66	73,95%	5.123.186,87
2 IMPUESTOS INDIRECTOS	6.822.000,00	0,00	0,00%	6.822.000,00	6.298.533,29	92,33%	12,04%	6.298.533,29	100,00%	0,00
3 TASAS, P.P. Y OTROS INGRESOS	4.523.000,00	202.563,77	4,48%	4.725.563,77	6.665.978,00	141,06%	12,74%	5.375.450,54	80,64%	1.290.527,46
4 TRANSFERENCIAS CORRIENTES	18.159.211,00	199.613,61	1,10%	18.358.824,61	18.761.586,89	102,19%	35,85%	18.761.586,89	100,00%	0,00
5 INGRESOS PATRIMONIALES	30.000,00	0,00	0,00%	30.000,00	153.365,42	511,22%	0,29%	135.390,08	88,28%	17.975,34
6 ENAJENACION INVERSIONES REALES	0,00	0,00	0,00%	0,00	0,00	0,00%	0,00%	0,00	0,00%	0,00
7 TRANSFERENCIAS DE CAPITAL	100.000,00	175.000,00	175,00%	275.000,00	615.017,77	223,64%	1,18%	615.017,77	100,00%	0,00
8 ACTIVOS FINANCIEROS	50.000,00	3.854.869,95	7709,74%	3.904.869,95	83.773,88	2,15%	0,16%	83.773,88	100,00%	0,00
9 PASIVOS FINANCIEROS	25.000,00	0,00	0,00%	25.000,00	81.758,02	327,03%	0,16%	81.758,02	100,00%	0,00
TOTAL INGRESOS	49.049.211,00	4.432.047,33	9,04%	53.481.258,33	52.328.805,80	97,85%	100,00%	45.897.116,13	87,71%	6.431.689,67

CAPÍTULO GASTOS	Créditos Iniciales	Modificaciones de Crédito	%	Créditos Definitivos	Obligaciones Rec. Netas	%	%	Pagos Líquidos	%	Pendiente Pago
1 GASTOS DE PERSONAL	18.154.290,13	449.613,61	2,48%	18.603.903,74	18.029.737,04	96,91%	37,36%	18.029.737,04	100,00%	0,00
2 GASTOS CORR. EN BS. Y SERV.	16.915.484,74	684.663,77	4,05%	17.600.148,51	15.187.042,05	86,29%	31,47%	13.494.825,02	88,86%	1.692.217,03
3 GASTOS FINANCIEROS	3.231.359,00	-1.694.930,31	-52,45%	1.536.428,69	1.414.750,41	92,08%	2,93%	1.412.753,72	99,86%	1.996,69
4 TRANSFERENCIAS CORRIENTES	2.723.580,13	240.830,31	8,84%	2.964.410,44	2.359.621,04	79,60%	4,89%	2.112.528,13	89,53%	247.092,91
6 INVERSIONES REALES	4.423.827,00	897.000,00	20,28%	5.320.827,00	3.878.638,12	72,90%	8,04%	3.266.474,86	84,22%	612.163,26
7 TRANSFERENCIAS DE CAPITAL	0,00	0,00	0,00%	0,00	0,00	0,00%	0,00%	0,00	0,00%	0,00
8 ACTIVOS FINANCIEROS	120.000,00	12.000,00	10,00%	132.000,00	109.900,00	83,26%	0,23%	109.900,00	100,00%	0,00
9 PASIVOS FINANCIEROS	3.480.670,00	3.842.869,95	110,41%	7.323.539,95	7.281.280,29	99,42%	15,09%	7.278.423,15	99,96%	2.857,14
TOTAL GASTOS	49.049.211,00	4.432.047,33	9,04%	53.481.258,33	48.260.968,95	90,24%	100,00%	45.704.641,92	94,70%	2.556.327,03

REMANENTE DE TESORERÍA

Fondos líquidos	5.734.826,14
Derechos pendientes de cobro	18.737.273,49
Dchos ptes.cobro presupuesto corriente	6.431.689,67
Dchos. ptes.cobro presupuestos cerrados	13.700.282,07
Dchos. ptes.cobro operac. no pptarias.	33.458,09
Cobros realizados ptes.aplicación definitiva	1.428.156,34
Obligaciones pendientes de pago	4.497.361,01
Obligac. ptes.pago presupuesto corriente	2.556.327,03
Obligac. ptes.pago presupuestos cerrados	894.569,13
Obligac. ptes.pago operac. no pptarias.	1.097.988,80
Pagos realizados ptes.aplicación definitiva	51.523,95
Remanente de tesorería total	19.974.738,62
Saldos de dudoso cobro	8.000.000,00
Exceso de financiación afectada	333.677,64
Remanente tesorería para gastos grales.	11.641.060,98

ÁREA DE GASTO

	Obligaciones Reconocidas Netas	%
0 Deuda pública	8.675.475,65	17,98%
1 Servicios públicos básicos	20.967.239,90	43,45%
2 Actuaciones de protección y promoción social	3.128.761,83	6,48%
3 Producción de bienes públicos de carácter preferente	4.925.729,64	10,21%
4 Actuaciones de carácter económico	1.324.026,25	2,74%
9 Actuaciones de carácter general	9.239.735,68	19,15%
TOTAL GASTOS	48.260.968,95	100,00%

RESULTADO PRESUPUESTARIO

1. Derechos reconocidos netos	52.328.805,80
2. Obligaciones reconocidas netas	48.260.968,95
3. Resultado presupuestario (1-2)	4.067.836,85
4. Gastos finan. Reman. Líquido tesorería	3.842.869,95
5. Desviaciones negativas de financiación	0,00
6. Desviaciones positivas de financiación	244.538,27
7. RESULTADO PPTARIO. AJUSTADO	7.666.168,53

PRESUPUESTOS CERRADOS

	Derechos	Obligaciones
Saldo a 1 de enero de 2013	19.445.251,40	8.827.958,38
Variación	81.815,73	-3.938.084,77
Cobros/Pagos	5.826.785,06	3.995.304,48
Saldo a 31 de diciembre de 2013	13.700.282,07	894.569,13

TIPO ENTIDAD:	Ayuntamiento	Página 2/2
ISLA:	Lanzarote	Población: 55.673 <small>(Fuente: INE a 1 Enero de 2013)</small>
NOMBRE:	Arrecife	Modelo: Normal

ACTIVO	EJERCICIO 2013	%	PASIVO	EJERCICIO 2013	%
INMOVILIZADO	146.938.772,35	89,04%	FONDOS PROPIOS	132.913.757,01	80,54%
Inversiones destinadas al uso general	53.804.347,06	32,60%	Patrimonio	31.452.502,32	19,06%
Inmovilizaciones inmateriales	1.493.748,19	0,91%	Reservas	0,00	0,00%
Inmovilizaciones materiales	91.586.512,30	55,50%	Resultados de ejercicios anteriores	86.776.784,57	52,58%
Inversiones gestionadas	0,00	0,00%	Resultados del ejercicio	14.684.470,12	8,90%
Patrimonio público del suelo	53.164,80	0,03%	PROVISIONES PARA RIESGOS Y GASTOS	0,00	0,00%
Inversiones financieras permanentes	1.000,00	0,00%	ACREEDORES A LARGO PLAZO	22.128.200,62	13,41%
Deudores no presupuestarios a largo plazo	0,00	0,00%	Emisiones de obligaciones y otros valores negociables	0,00	0,00%
GASTOS A DISTRIBUIR EN VARIOS EJERCICIOS	0,00	0,00%	Otras deudas a largo plazo	22.128.200,62	13,41%
ACTIVO CIRCULANTE	18.083.736,52	10,96%	Desembolsos pendientes sobre acciones no exigidos	0,00	0,00%
Existencias	749,46	0,00%	ACREEDORES A CORTO PLAZO	9.980.551,24	6,05%
Deudores	12.287.898,46	7,45%	Emisiones de obligaciones y otros valores negociables	0,00	0,00%
Inversiones financieras temporales	60.262,46	0,04%	Otras deudas a corto plazo	3.671.504,52	2,22%
Tesorería	5.734.826,14	3,48%	Acreedores	6.309.046,72	3,82%
Ajustes por periodificación	0,00	0,00%	Ajustes por periodificación	0,00	0,00%
TOTAL ACTIVO	165.022.508,87	100,00%	PROVISIONES PARA RIESGOS Y GASTOS A C/P	0,00	0,00%
			TOTAL PASIVO	165.022.508,87	100,00%

INDICADORES PRESUPUESTARIOS	
Del Presupuesto corriente	
1. MODIFICACIONES PRESUPUESTARIAS	9,04%
2. EJECUCIÓN DEL PRESUPUESTO DE GASTOS	90,24%
3. REALIZACIÓN DE PAGOS	94,70%
4. GASTO POR HABITANTE	866,86 €
5. INVERSIÓN POR HABITANTE	69,67 €
6. ESFUERZO INVERSOR	8,04%
7. PERIODO MEDIO DE PAGO	44,12
* De las obligaciones imputadas a los Capítulos II y VI	
8. EJECUCIÓN DEL PRESUPUESTO DE INGRESOS	97,85%
9. REALIZACIÓN DE COBROS	87,71%
10. INGRESO POR HABITANTE	939,93 €
11. EFICACIA GESTIÓN RECAUDATORIA	80,35%
12. PERIODO MEDIO DE COBRO	71,74
* De los derechos de cobro imputados a los Capítulos I a III	
13. AUTONOMÍA	99,84%
* De los Capítulos I a III, V, VI y VIII, más transferencias recibidas	
14. AUTONOMÍA FISCAL	62,36%
15. CARGA FINANCIERA GLOBAL	16,87%
16. CARGA FINANCIERA POR HABITANTE	156,20 €
17. SUPERÁVIT (O DÉFICIT) POR HABITANTE	137,70 €
18. CONTRIBUCIÓN PTO. AL REMANENTE TESORERÍA	65,85%
19. AHORRO BRUTO	28,24%
20. AHORRO NETO	14,11%
De Presupuestos cerrados:	
1. REALIZACIÓN DE PAGOS	81,71%
2. REALIZACIÓN DE COBROS	29,84%

CUENTA DEL RESULTADO ECONÓMICO- PATRIMONIAL	
AHORRO	14.684.470,12
DESAHORRO	0,00

ESTADO DE MODIFICACIONES DE CRÉDITO		
	TOTALES	%
Créditos Extraordinarios	2.473.004,52	55,80%
Suplementos de Crédito	1.419.865,43	32,04%
Ampliaciones de Crédito	86.516,54	1,95%
Transferencias de Crédito Positivas	2.505.415,99	56,53%
Transferencias de Crédito Negativas	2.505.415,99	56,53%
Incorporaciones de Remanentes de Crédito	0,00	0,00%
Créditos Generados por Ingresos	502.660,84	11,34%
Bajas por Anulación	50.000,00	1,13%
Ajustes Prórroga	0,00	0,00%
TOTAL MODIFICACIONES	4.432.047,33	100,00%

INDICADORES FINANCIEROS	
1. ENDEUDAMIENTO POR HABITANTE	463,42 €
2. LIQUIDEZ INMEDIATA	1,28
3. SOLVENCIA A CORTO PLAZO	5,44