

**INFORME DEFINITIVO  
DE LA FISCALIZACIÓN DE LA CUENTA GENERAL DEL EJERCICIO 2015 DEL  
CABILDO INSULAR DE LANZAROTE**

En el ejercicio de la función fiscalizadora que le impone el artículo 11, apartado b) de la Ley Territorial 4/1989, de 2 de mayo, de la Audiencia de Cuentas de Canarias, y en virtud del artículo 223 del Texto Refundido de la Ley Reguladora de las Haciendas Locales, aprobado por el Real Decreto Legislativo 2/2004, de 5 marzo (en adelante, TRLRHL), en base a las cuentas anuales integrantes de la Cuenta General del EJERCICIO ECONÓMICO DE 2015, esta Audiencia de Cuentas emite el presente informe definitivo.

La Entidad ha presentado, con posterioridad al plazo legalmente establecido, la información que compone la Cuenta General por vía telemática y ajustada a los requisitos de la Instrucción de Contabilidad para la Administración Local.

En la fiscalización llevada a cabo sobre la misma se han observado los aspectos siguientes, figurando en el Anexo únicamente los incumplimientos relacionados con la coherencia interna y el contenido de las cuentas anuales, y en su caso, los relativos a la cumplimentación de la información adicional:

**A) Relación de entes dependientes/adscritos de la Entidad**

Dependientes de la Entidad existen los organismos autónomos siguientes:

- Consejo Insular de Aguas de Lanzarote
- Instituto de Atención Social de Lanzarote

Los consorcios adscritos de la Entidad son:

- Consorcio para la Defensa y Promoción del Espacio de la Geria
- Consorcio de Abastecimiento de Agua de Lanzarote:
  - Sociedad Mercantil Insular de Aguas de Lanzarote, SA
  - Sociedad Mercantil Eólicas de Lanzarote, SL
- Consorcio Seguridad, Emergencia, Salvamento, Prevención y Extinción de Incendios de Lanzarote.

Las entidades públicas empresariales de la Entidad son:

- Entidad Pública Empresarial Local Centros de Arte, Cultura y Turismo de Lanzarote

La sociedad mercantil de capital íntegro de la Entidad es:

- Promoción exterior de Lanzarote, SA

B) En relación con el procedimiento de aprobación del Presupuesto

El Presupuesto del ejercicio ha sido aprobado fuera del plazo establecido en el artículo 169 del TRLRHL.

C) En relación con el procedimiento de aprobación de la Liquidación del Presupuesto

La Liquidación del presupuesto ha sido aprobada fuera del plazo establecido en el artículo 191.3 del TRLRHL.

D) En relación con el procedimiento de aprobación de la Cuenta General

1.- No se ha cumplido el plazo establecido para la elaboración de la Cuenta General.

2.- No se ha cumplido el plazo para la emisión del informe por parte de la Comisión Especial de Cuentas.

3.- No se ha cumplido el plazo establecido para el inicio de exposición pública de la Cuenta General.

4.- No se ha cumplido el plazo establecido para la presentación al Pleno de la Cuenta General.

5.- La Cuenta General ha sido aprobada por el Pleno de la Corporación fuera del plazo establecido en el artículo 212.4 y 5 del TRLRHL.

E) En relación con la composición de la Cuenta General

La Cuenta General de la Entidad Local no incluye las cuentas anuales de los siguientes Entes dependientes:

- Consorcio para la Defensa y Promoción del Espacio de la Geria
- Consorcio de Abastecimiento de Agua a Lanzarote

F) En relación con la documentación complementaria

1.- No se acompaña a la Cuenta General la Memoria justificativa del coste y rendimiento de los servicios públicos, ni la Memoria demostrativa del grado en que se hayan cumplido los objetivos programados con indicación de los previstos y alcanzados con el coste de los mismos, que contempla el artículo 211 del TRLRHL.

2.- No se adjunta la documentación complementaria de tesorería exigida en la normativa aplicable de los siguientes consorcios:

- Consorcio para la Defensa y Promoción del Espacio de la Geria
- Consorcio de Abastecimiento de Agua a Lanzarote

G) En relación con la Liquidación del Presupuesto

1.- El importe de las desviaciones de financiación positivas del ejercicio del Resultado presupuestario no coincide con el importe reflejado en el apartado "Información presupuestaria. Gastos con financiación afectada" de la Memoria.

2.- El importe de las desviaciones de financiación negativas del ejercicio del Resultado presupuestario no coincide con el importe reflejado en el apartado "Información presupuestaria. Gastos con financiación afectada" de la Memoria.

H) En relación con la Memoria

1.- No se ha cumplimentado la información descriptiva en algunos puntos de la Memoria.

2.- El importe total concedido reflejado en el apartado "Transferencias, subvenciones y otros ingresos y gastos. Transferencias y subvenciones concedidas" de la Memoria, no coincide con la suma de las obligaciones reconocidas de los capítulos 4 y 7 de la Liquidación del presupuesto de gastos.

3.- El importe total de las transferencias y subvenciones concedidas reflejado en el apartado "Transferencias, subvenciones y otros ingresos y gastos. Transferencias y subvenciones concedidas" de la Memoria, no coincide con las que figuran en la Cuenta del resultado económico patrimonial.

4.- Los pagos pendientes de aplicación a 31 de diciembre de las siguientes cuentas relacionadas en el apartado "Operaciones no presupuestarias de tesorería. Estado de partidas

pendientes de aplicación. Pagos pendientes de aplicación" de la Memoria no coinciden el saldo final deudor de las cuentas "Pagos pendientes de aplicación", "Provisiones de fondos para anticipos de caja fija pendientes de justificación" y "Libramientos para la reposición de anticipos de caja fija pendientes de pago."

5.- El importe del exceso de financiación afectada reflejado en el apartado "Información presupuestaria. Estado del remanente de tesorería" de la Memoria no coincide con el total de las desviaciones de financiación acumuladas positivas reflejado en el apartado "Gastos con financiación afectada. Desviaciones de financiación por agente financiador" de la misma.

6.- El saldo inicial de derechos más modificaciones y anulaciones del apartado "Indicadores presupuestarios. De presupuestos cerrados. Realización de cobros" de la Memoria no coincide con los derechos pendientes de cobro a 1 de enero más las modificaciones al saldo inicial menos las anulaciones del apartado "Información presupuestaria. Ejercicios cerrados. Presupuesto de Ingresos. Derechos pendientes de cobro totales" de la misma.

7.- No se ha cumplimentado la información del apartado "Hechos posteriores al cierre" de la Memoria.

I) En relación con el Organismo Autónomo Consejo Insular de Aguas de Lanzarote.

1.- No se ha cumplimentado la información descriptiva en algunos puntos de la Memoria.

2.- No se ha cumplimentado la información del apartado "Hechos posteriores al cierre" de la Memoria.

J) En relación con el Organismo Autónomo Instituto Insular de Atención Social de Lanzarote.

1.- El importe del epígrafe "I.1.2. Ingresos y gastos reconocidos directamente en la cuenta del resultado económico patrimonial. Transferencias y subvenciones. Gastos" del apartado "b) Otras operaciones con la Entidad o Entidades propietarias" del Estado de operaciones con la entidad o entidades propietarias en el Estado de cambios en el patrimonio neto aparece con signo contrario a su naturaleza.

2.- No se ha cumplimentado la información descriptiva en algunos puntos de la Memoria.

3.- No se ha cumplimentado la información del apartado "Hechos posteriores al cierre" de la Memoria.

K) En relación con el EPE Local Centros de Arte, Cultura y Turismo de Lanzarote.

El importe del patrimonio neto del ejercicio X-1 del Balance, no coincide con el importe del saldo al final del ejercicio X-1 del Estado de cambios en el patrimonio neto.

## ANÁLISIS DE INDICADORES

### A) INDICADORES PRESUPUESTARIOS

A continuación se realiza un análisis de la evolución en cinco ejercicios de siete indicadores presupuestarios relevantes:

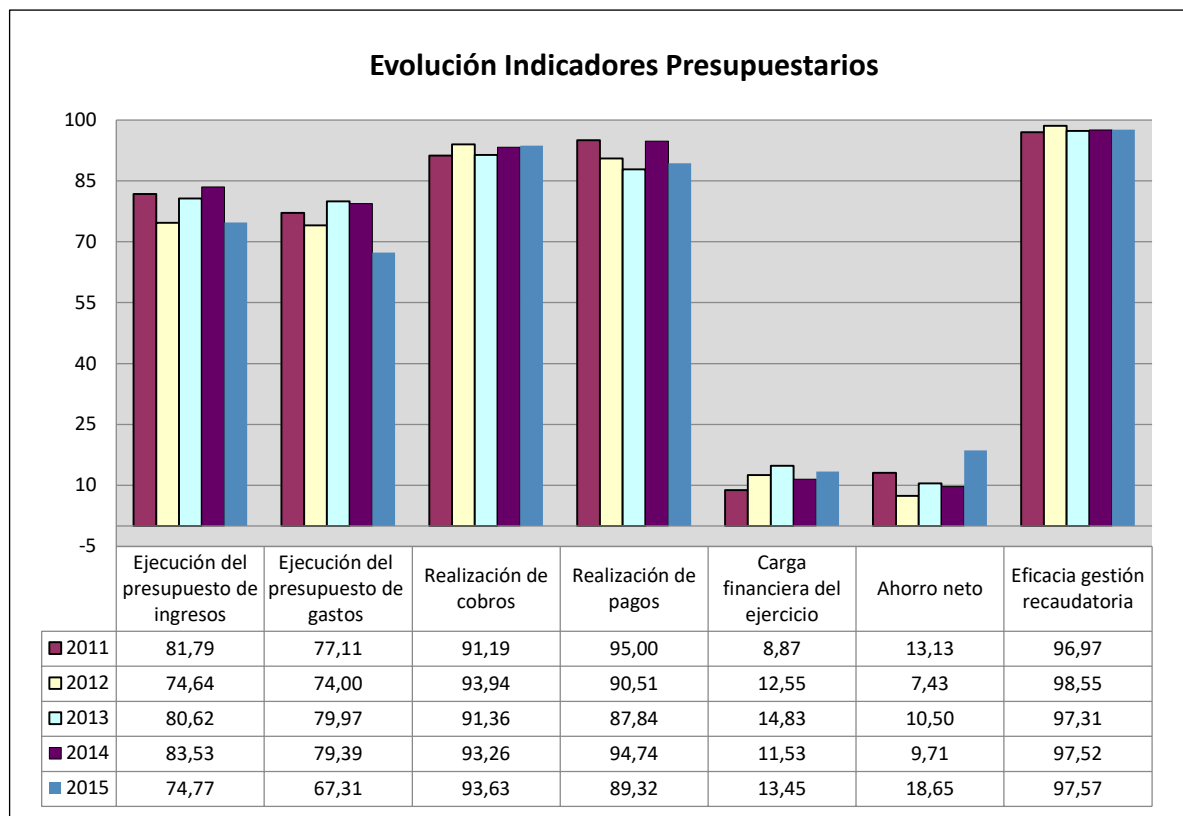

- **Ejecución del presupuesto de ingresos**

El índice de ejecución de ingresos mide el porcentaje de las previsiones definitivas de ingresos que han dado lugar al reconocimiento contable de derechos liquidados.

Se debe tener en cuenta que, en el caso de las modificaciones de crédito financiadas con el Remanente de tesorería para gastos generales o Excesos de Financiación Afectada, estas fuentes de financiación no figuran como derechos reconocidos, lo que sesga este indicador.

Valores para este índice mayores al 90 % se consideran satisfactorios; en cambio, valores inferiores alertan sobre la formulación de unas previsiones excesivas de ingresos.

En la evolución de este indicador se observan niveles de ejecución del presupuesto de ingresos reducidos, oscilando entre el 74,6 %-83,5 %, en todos los ejercicios analizados.

- **Ejecución del presupuesto de gastos**

El índice de ejecución de gastos expresa el porcentaje que suponen las obligaciones reconocidas con cargo al presupuesto de gastos del ejercicio corriente en relación con el volumen de créditos definitivos.

El índice de ejecución de gastos, que nos muestra el grado en que los créditos definitivos han dado lugar al reconocimiento de obligaciones, también ha de alcanzar valores superiores al 80 %.

En la evolución de este indicador en los ejercicios analizados se observa una caída de 9,8 puntos porcentuales.

- **Realización de cobros**

El índice de realización de los cobros refleja el porcentaje de derechos liquidados con cargo al presupuesto corriente que han sido cobrados durante el ejercicio presupuestario.

Este indicador mide, por lo tanto, la capacidad de la Entidad Pública para transformar en liquidez los derechos de cobro liquidados y vencidos, es decir, el ritmo de cobro.

En principio, parece deseable que el valor del índice supere el 80%, lo que supondría una razonable conversión en liquidez de los derechos de cobro liquidados.

No se observan cambios significativos en la evolución de este indicador en los ejercicios analizados.

- **Realización de pagos**

El índice de realización de pagos de los gastos refleja el porcentaje de obligaciones reconocidas durante el ejercicio con cargo al presupuesto corriente que han sido pagadas durante el mismo.

Valores para este índice entre el 80 % y el 90 % se consideran satisfactorios; en cambio, valores inferiores alertan sobre la posible existencia de dificultades en la tesorería.

En la evolución de este indicador en los ejercicios analizados se observa una caída de 5,7 puntos porcentuales.

- **Carga financiera del ejercicio**

Este indicador relaciona por cociente la carga financiera del ejercicio (obligaciones reconocidas por los capítulos 3 y 9) con los derechos liquidados por operaciones corrientes.

Cuanto menor sea el peso de la carga financiera en relación con los ingresos corrientes, mayor margen de maniobra tendrá la Entidad para financiar sus inversiones.

No se observan cambios significativos en la evolución de este indicador en los ejercicios analizados.

- **Ahorro neto**

El índice de ahorro neto se obtiene dividiendo el ahorro neto (derechos reconocidos corrientes menos obligaciones reconocidas corrientes y obligaciones reconocidas del capítulo 9), por el volumen de derechos liquidados por operaciones corrientes.

Este indicador refleja la capacidad que tiene la Entidad de atender con sus recursos ordinarios a sus gastos corrientes, incluida la imputación al presente de las deudas contraídas en el pasado para la financiación de las inversiones.

En la evolución de este indicador en los ejercicios analizados se observa un aumento de 5,5 puntos porcentuales

- **Eficacia en la gestión recaudatoria**

El índice de gestión recaudatoria refleja el porcentaje de derechos liquidados con cargo a los ingresos tributarios y precios públicos que han sido cobrados durante el ejercicio presupuestario.

Este indicador mide, por lo tanto, la capacidad de la Entidad para transformar en liquidez los derechos de cobro liquidados y vencidos de los capítulos 1, 2 y 3, es decir, el ritmo de cobro.

En principio, parece deseable que el valor del índice supere el 80 %, lo que supondría una razonable conversión en liquidez de los derechos de cobro liquidados.

No se observan cambios significativos en la evolución de este indicador en los ejercicios analizados.

## **B) INDICADORES FINANCIEROS Y PATRIMONIALES**

Se realiza una descripción de tres indicadores financieros, sin que haya sido posible realizar un análisis evolutivo por ejercicios, al no ser comparables por la entrada en vigor de la nueva Instrucción de Contabilidad Local:

- **Liquidez inmediata**

Se obtiene determinando el porcentaje que suponen los fondos líquidos (dinero disponible en caja y bancos, así como otras inversiones financieras temporales con un alto grado de liquidez) con relación a las obligaciones presupuestarias y no presupuestarias a corto plazo.

Este indicador refleja a 31 de diciembre el porcentaje de deudas presupuestarias y no presupuestarias que pueden atenderse con la liquidez inmediatamente disponible. Cuanto mayor sea este porcentaje, menor es el riesgo financiero de la Entidad, si bien un valor excesivo revelará un excedente de liquidez que habrá que colocar.

Ahora bien, dado que habitualmente se considera que el valor del ratio debería situarse en el intervalo 0,70-0,90 niveles superiores pondrían de manifiesto un excedente de tesorería que debería ser objeto de inversión por parte de la Entidad, con el fin de obtener una rentabilidad más adecuada.

En el ejercicio 2015 este indicador asciende a 2,1 tantos por uno.

- **Relación de endeudamiento**

Se define como el cociente, en tanto por uno, entre las agrupaciones de provisiones y acreedores a corto plazo (pasivo corriente), sobre las agrupaciones de provisiones y acreedores a largo plazo (pasivo no corriente) del pasivo del balance.

Indica qué porcentaje representa el exigible a corto plazo, sobre las obligaciones reembolsables a largo plazo. Un valor superior a 1 indica un mayor volumen de deuda a corto plazo que de deuda a largo plazo, y a la inversa.

Cuanto más se aproxima su valor a cero, mayor es el peso de las obligaciones a largo plazo sobre el total de obligaciones a corto y a la inversa.

En el ejercicio 2015 este indicador asciende a 1,2 tantos por uno.

- **Endeudamiento por habitante**

El índice relativo a la deuda per cápita, o endeudamiento por habitante, se obtiene dividiendo el pasivo corriente y el no corriente existente a 31 de diciembre entre el número de habitantes. Este indicador refleja el montante de deuda per cápita, y ha de ser analizado observando su evolución a lo largo del tiempo.

Obviamente, cuanto mayor sea esta ratio, mayor es el nivel de endeudamiento de la Entidad y mayor riesgo de insolvencia se produce.

En el ejercicio 2015 este indicador asciende a 278,1 euros por habitante.

## **ANÁLISIS ECONÓMICO-FINANCIERO**

La principal fuente de financiación de la Entidad en el ejercicio fue el capítulo 2 (impuestos indirectos), que alcanzó el 45,2 % de los derechos reconocidos, seguido en importancia del capítulo 4 (transferencias corrientes) con el 36,7 %.

El principal componente del gasto fue el capítulo 1 (gastos de personal), que representó el 38,5 % de las obligaciones reconocidas. Le sigue el capítulo 2 (gastos corrientes en bienes y servicios), que supuso el 17,3 % del total del gasto.

Las modificaciones netas de crédito para gastos supusieron el 22,3 % de los créditos iniciales del Presupuesto, correspondiendo el mayor volumen de las mismas al capítulo 6 de inversiones reales.

Los grados de ejecución del presupuesto de ingresos y gastos fueron reducidos, el 74,8 % y 67,3 %, respectivamente, en tanto que los niveles de realización de los cobros y pagos se situaron en, niveles elevados e intermedios, el 93,6 % y el 89,3 %, respectivamente, habiendo alcanzado la eficacia en la gestión recaudatoria un 97,6 %.

Los importes pendientes de cobro en ejercicios cerrados eran elevados.

La carga financiera del ejercicio alcanzó el 13,5 % de los derechos reconocidos netos por operaciones corrientes.

El Resultado presupuestario ajustado fue positivo, debido a que los ingresos generados en el ejercicio fueron suficientes para atender a los gastos, en tanto que el Remanente de tesorería para gastos generales fue positivo.

Santa Cruz de Tenerife, a 14 de noviembre de 2017.

EL PRESIDENTE EN FUNCIONES,  
Rafael Díaz Martínez

**ALEGACIONES AL INFORME PROVISIONAL DE LA FISCALIZACIÓN DE LA CUENTA GENERAL  
EJERCICIO 2015 DEL CABILDO INSULAR DE LANZAROTE**

En el plazo concedido para ello la Corporación si remitió alegaciones al Proyecto de Informe de Fiscalización.

# INCIDENCIAS

## Cuenta General del ejercicio 2015 de la Entidad Cabildo Insular de Lanzarote (Las Palmas)

### INCIDENCIAS EN LAS CUENTAS ANUALES Y DOCUMENTACIÓN COMPLEMENTARIA

Cabildo Insular de Lanzarote (NIF: P3500002E)
<b>E) Estado de liquidación del presupuesto</b>
<b>20. Liquidación del presupuesto. Resultado presupuestario.</b> El importe de las desviaciones de financiación positivas del ejercicio del "Resultado presupuestario" no coincide con el importe reflejado en el apartado 24.5. "Información presupuestaria. Gastos con financiación afectada" de la Memoria. Errores detectados: 7,466,852.76 no es igual a 0
<b>21. Liquidación del presupuesto. Resultado presupuestario.</b> El importe de las desviaciones de financiación negativas del ejercicio del "Resultado presupuestario" no coincide con el reflejado en el apartado "24.5. Información presupuestaria. Gastos con financiación afectada" de la Memoria. Errores detectados: 4,573,514.52 no es igual a 0
<b>6) Memoria. Patrimonio público del suelo</b>
<b>3. Memoria. 6 Patrimonio público del suelo.</b> No se ha cumplimentado la información descriptiva contenida en el punto 6 "Patrimonio público del suelo" de la Memoria.
<b>10) Memoria. Activos financieros</b>
<b>7. Memoria. 10 Activos financieros. Información sobre los riesgos de tipo de cambio y de tipo de interes.</b> No se ha cumplimentado la información descriptiva contenida en el punto 10.1 "Información relacionada con el balance" de la Memoria.
<b>1. Memoria. 10 Activos financieros. Información sobre los riesgos de tipo de cambio y de tipo de interes.</b> No se ha cumplimentado la información del punto 10.2 "Información relacionada con la cuenta del resultado económico-patrimonial" de la Memoria.
<b>12) Memoria. Coberturas contables</b>
<b>1. Memoria. 12 Coberturas contables.</b> No se ha cumplimentado la información del punto 12 "Coberturas contables" de la Memoria.
<b>15) Memoria. Transferencias, subvenciones y otros ingresos y gastos</b>
<b>5. Memoria. 15 Transferencias, subvenciones y otros ingresos y gastos.</b> El importe total concedido reflejado en el apartado "15.2. Transferencias, subvenciones y otros ingresos y gastos. Transferencias y subvenciones concedidas" de la Memoria, no coincide con la suma de los importes correspondientes a los "Capítulos IV y VII de las obligaciones reconocidas" del Estado de liquidación del presupuesto de gastos. Errores detectados: 591,948,986.66 no es igual a 14,337,363.46 + 2,340,738.68

**6. Memoria. 15 Transferencias, subvenciones y otros ingresos y gastos.**

El importe total de transferencias y subvenciones concedidas reflejado en el apartado "15.2) Transferencias, subvenciones y otros ingresos y gastos. Transferencias y subvenciones concedidas" de la Memoria, no coincide con el importe del epígrafe "B) 9. Transferencias y subvenciones concedidas" de la Cuenta del resultado económico patrimonial.

Errores detectados: 591,948,986.66 no es igual a 16,678,102.14

**21) Memoria. Operaciones no presupuestarias de tesorería**

**6. Memoria. 21 Operaciones no presupuestarias de tesorería. Estado de deudores no presupuestarios.**

El importe total de "Pagos pendientes de aplicación a 31 de diciembre" de las siguientes cuentas relacionadas en el apartado "21.3.b) Operaciones no presupuestarias de tesorería. Estado de partidas pendientes de aplicación. Pagos pendientes de aplicación" de la Memoria no coincide el saldo final deudor de las cuentas (555) "Pagos pendientes de aplicación", (5581) "Provisiones de fondos para anticipos de caja fija pendientes de justificación", y (5585) "Libramientos para la reposición de anticipos de caja fijapendientes de pago."

Errores detectados: 373,440.78 no es igual a 202,224.84 + 171,215.94 + 94.60

**24) Memoria. Información presupuestaria**

**15. Memoria. 24 Información presupuestaria. Remanente de Tesorería.**

El importe del exceso de financiación afectada reflejado en el apartado 24.6. "Información presupuestaria. Estado del remanente de tesorería." de la Memoria no coincide con el total de las desviaciones de financiación acumuladas positivas reflejado en el apartado 24.5. "Gastos con financiación afectada . Desviaciones de financiación por agente financiador." de la misma.

Errores detectados: 16,892,567.45 no es igual a 0

**25) Memoria. Indicadores financieros, patrimoniales y presupuestarios**

**66. Memoria. 25 Indicadores financieros, patrimoniales y presupuestarios.**

El "Saldo inicial de derechos más modificaciones y anulaciones" del apartado 25.2.c.2) "Indicadores presupuestarios. De presupuestos cerrados. Realización de cobros de la Memoria" no coincide con los "Derechos pendientes de cobro a 1 de enero más las modificaciones al saldo inicial menos las anulaciones consignados en el apartado 24.2.2.a. Información presupuestaria. Ejercicios cerrados. Presupuesto de Ingresos. Derechos pendientes de cobro totales de la Memoria".

Errores detectados: 13,398,108.69 no es igual a 13,988,392.96 + 0 - 53.50

**28) Memoria. Hechos posteriores al cierre**

**1. Memoria. 28 Hechos posteriores al cierre.**

No se ha cumplimentado la información del punto 28 "Hechos posteriores al cierre" de la Memoria.

**EPE Local Centros de Arte, Cultura y Turismo de Lanzarote (NIF: Q3500356E)**

**A) Balance**

**25. Balance. Pasivo.**

El importe del epígrafe A) " Patrimonio Neto" del ejercicio x-1 del Patrimonio Neto y Pasivo del Balance no coincide con el importe del epígrafe C) "Saldo al final del ejercicio-1" del estado B) Estado de Cambios en el Patrimonio Neto.

Errores detectados: -2,301,775.00 no es igual a -2,310,494.00

**Organismo Autónomo Consejo Insular de Aguas de Lanzarote (NIF: Q3500323E)**

**6) Memoria. Patrimonio público del suelo**

**3. Memoria. 6 Patrimonio público del suelo.**

No se ha cumplimentado la información descriptiva contenida en el punto 6 "Patrimonio público del suelo" de la Memoria.

## 7) Memoria. Inversiones inmobiliarias

### 1. Memoria.7 Inversiones inmobiliarias.

No se ha cumplimentado la información descriptiva contenida en el punto 7 "Inversiones inmobiliarias" de la Memoria.

## 10) Memoria. Activos financieros

### 7. Memoria. 10 Activos financieros. Información sobre los riesgos de tipo de cambio y de tipo de interes.

No se ha cumplimentado la información descriptiva contenida en el punto 10.1 "Información relacionada con el balance" de la Memoria.

### 1. Memoria. 10 Activos financieros. Información sobre los riesgos de tipo de cambio y de tipo de interes.

No se ha cumplimentado la información del punto 10.2 "Información relacionada con la cuenta del resultado económico-patrimonial" de la Memoria.

## 12) Memoria. Coberturas contables

### 1. Memoria. 12 Coberturas contables.

No se ha cumplimentado la información del punto 12 "Coberturas contables" de la Memoria.

## 16) Memoria. Provisiones y contingencias

### 1. Memoria. 16 Provisiones y contingencias.

No se ha cumplimentado la información descriptiva contenida en el punto 16 "Provisiones y contingencias" de la Memoria.

## 28) Memoria. Hechos posteriores al cierre

### 1. Memoria. 28 Hechos posteriores al cierre.

No se ha cumplimentado la información del punto 28 "Hechos posteriores al cierre" de la Memoria.

## Organismo Autónomo Instituto Insular de Atención Social de Lanzarote (NIF: Q3500362C)

## C) Estado de cambios en el Patrimonio Neto

### 2. Estado de cambios en el Patrimonio Neto. Operaciones con entidades propietarias.

El importe del epígrafe "I.1.2. Ingresos y gastos reconocidos directamente en la cuenta del resultado económico patrimonial. Transferencias y subvenciones. Gastos" del apartado "b) Otras operaciones con la Entidad o Entidades propietarias" del Estado de operaciones con la entidad o entidades propietarias en el Estado de cambios en el patrimonio neto aparece con signo positivo.

## 6) Memoria. Patrimonio público del suelo

### 3. Memoria. 6 Patrimonio público del suelo.

No se ha cumplimentado la información descriptiva contenida en el punto 6 "Patrimonio público del suelo" de la Memoria.

## 10) Memoria. Activos financieros

### 7. Memoria. 10 Activos financieros. Información sobre los riesgos de tipo de cambio y de tipo de interes.

No se ha cumplimentado la información descriptiva contenida en el punto 10.1 "Información relacionada con el balance" de la Memoria.

### 1. Memoria. 10 Activos financieros. Información sobre los riesgos de tipo de cambio y de tipo de interes.

No se ha cumplimentado la información del punto 10.2 "Información relacionada con la cuenta del resultado económico-patrimonial" de la Memoria.

**12) Memoria. Coberturas contables**

**1. Memoria. 12 Coberturas contables.**

No se ha cumplimentado la información del punto 12 "Coberturas contables" de la Memoria.

**28) Memoria. Hechos posteriores al cierre**

**1. Memoria. 28 Hechos posteriores al cierre.**

No se ha cumplimentado la información del punto 28 "Hechos posteriores al cierre" de la Memoria.

TIPO ENTIDAD:	Cabildo Insular					Página 1/2
MODELO:	Normal	Código:	35 037	Población:	143.209	
PROVINCIA:	Las Palmas					(Fuente: INE a 1 enero 2015)

<u>LIQUIDACIÓN DEL PTO. DE INGRESOS</u>	Previsiones Iniciales	Modificaciones Previsiones	%	Previsiones Definitivas	Derechos Rec. Netos	%	%	Recaudación Neta	%	Pendiente Cobro
<b>1 IMPUESTOS DIRECTOS</b>	1.241.010,00	0,00	0,00%	1.241.010,00	1.114.600,12	89,81%	1,04%	1.114.600,12	100,00%	0,00
<b>2 IMPUESTOS INDIRECTOS</b>	45.429.854,64	921.962,53	2,03%	46.351.817,17	48.578.025,62	104,80%	45,17%	48.578.025,62	100,00%	0,00
<b>3 TASAS, P.P. Y OTROS INGRESOS</b>	7.988.814,06	885.993,64	11,09%	8.874.807,70	9.539.373,18	107,49%	8,87%	8.102.889,24	84,94%	1.436.483,94
<b>4 TRANSFERENCIAS CORRIENTES</b>	37.698.520,60	432.658,19	1,15%	38.131.178,79	39.455.518,64	103,47%	36,69%	37.384.364,91	94,75%	2.071.153,73
<b>5 INGRESOS PATRIMONIALES</b>	1.926.000,70	0,00	0,00%	1.926.000,70	1.873.067,06	97,25%	1,74%	173.067,06	9,24%	1.700.000,00
<b>6 ENAJENACION INVERSIONES REALES</b>	0,00	0,00	0,00%	0,00	82,80	0,00%	0,00%	82,80	100,00%	0,00
<b>7 TRANSFERENCIAS DE CAPITAL</b>	1.435.092,00	456.385,40	31,80%	1.891.477,40	533.190,69	28,19%	0,50%	-837.828,56	-157,13%	1.371.019,25
<b>8 ACTIVOS FINANCIEROS</b>	420.708,00	23.522.397,30	5591,15%	23.943.105,30	349.032,00	1,46%	0,32%	102.876,89	29,47%	246.155,11
<b>9 PASIVOS FINANCIEROS</b>	21.460.000,00	0,00	0,00%	21.460.000,00	6.096.094,94	28,41%	5,67%	6.072.119,52	99,61%	23.975,42
<b>TOTAL INGRESOS</b>	<b>117.600.000,00</b>	<b>26.219.397,06</b>	<b>22,30%</b>	<b>143.819.397,06</b>	<b>107.538.985,05</b>	<b>74,77%</b>	<b>100,00%</b>	<b>100.690.197,60</b>	<b>93,63%</b>	<b>6.848.787,45</b>

<u>LIQUIDACIÓN DEL PTO. DE GASTOS</u>	Créditos Iniciales	Modificaciones de Crédito	%	Créditos Definitivos	Obligaciones Rec. Netas	%	%	Pagos Líquidos	%	Pendiente Pago
<b>1 GASTOS DE PERSONAL</b>	36.789.463,86	1.919.520,15	5,22%	38.708.984,01	37.241.263,95	96,21%	38,47%	37.121.644,80	99,68%	119.619,15
<b>2 GASTOS CORR. EN BS. Y SERV.</b>	20.082.215,42	1.606.241,91	8,00%	21.688.457,33	16.706.280,34	77,03%	17,26%	11.283.671,85	67,54%	5.422.608,49
<b>3 GASTOS FINANCIEROS</b>	615.000,00	-100.000,00	-16,26%	515.000,00	515.000,00	100,00%	0,53%	514.964,24	99,99%	35,76
<b>4 TRANSFERENCIAS CORRIENTES</b>	13.597.651,02	1.393.561,17	10,25%	14.991.212,19	14.337.363,46	95,64%	14,81%	12.179.076,19	84,95%	2.158.287,27
<b>5 FONDO DE CONTINGENCIA</b>	250.000,00	-250.000,00	-100,00%	0,00	0,00	0,00%	0,00%	0,00	0,00%	0,00
<b>6 INVERSIONES REALES</b>	19.628.534,15	17.056.754,55	86,90%	36.685.288,70	12.310.364,69	33,56%	12,72%	10.467.083,58	85,03%	1.843.281,11
<b>7 TRANSFERENCIAS DE CAPITAL</b>	2.766.427,55	-222.735,57	-8,05%	2.543.691,98	2.340.738,68	92,02%	2,42%	1.548.868,00	66,17%	791.870,68
<b>8 ACTIVOS FINANCIEROS</b>	420.708,00	0,00	0,00%	420.708,00	349.032,00	82,96%	0,36%	349.032,00	100,00%	0,00
<b>9 PASIVOS FINANCIEROS</b>	23.450.000,00	4.816.054,85	20,54%	28.266.054,85	13.006.054,85	46,01%	13,44%	13.006.054,85	100,00%	0,00
<b>TOTAL GASTOS</b>	<b>117.600.000,00</b>	<b>26.219.397,06</b>	<b>22,30%</b>	<b>143.819.397,06</b>	<b>96.806.097,97</b>	<b>67,31%</b>	<b>100,00%</b>	<b>86.470.395,51</b>	<b>89,32%</b>	<b>10.335.702,46</b>

<u>REMANENTE DE TESORERÍA</u>	
<b>1. Fondos líquidos</b>	<b>45.734.874,91</b>
<b>2. (+) Derechos pendientes de cobro</b>	<b>13.110.828,34</b>
(+) del Presupuesto corriente	6.848.787,45
(+) del Presupuesto cerrado	5.709.406,91
(+) de operaciones no pptarias.	552.633,98
<b>3. (-) Obligaciones pendientes de pago</b>	<b>-13.855.590,58</b>
(+) del Presupuesto corriente	10.335.702,46
(+) del Presupuesto cerrado	994.257,60
(+) de operaciones no pptarias.	2.525.630,52
<b>4. (+) Partidas pendientes de aplicación</b>	<b>-148.115,95</b>
(-) cobros realizados ptes. aplicac. defin.	521.651,33
(+) pagos realizados ptes. aplicac. defin.	373.535,38
<b>I. Remanente de tesorería total (1+2-3+4)</b>	<b>44.841.996,72</b>
<b>II. Saldos de dudoso cobro</b>	<b>3.882.328,40</b>
<b>III. Exceso de financiación afectada</b>	<b>16.892.567,45</b>
<b>IV. Remanente tesorería para gastos grales. (I-II-III)</b>	<b>24.067.100,87</b>

<u>PRESUPUESTOS CERRADOS</u>	Derechos	Obligaciones
<b>Saldo a 1 de enero de 2015</b>	<b>13.988.392,96</b>	<b>6.159.867,33</b>
Variación	590.284,27	-245.148,03
Cobros/Pagos	7.688.701,78	4.920.461,70
<b>Saldo a 31 de diciembre de 2015</b>	<b>5.709.406,91</b>	<b>994.257,60</b>

<u>RESULTADO PRESUPUESTARIO</u>		
1. Derechos reconocidos netos	107.538.985,05	
2. Obligaciones reconocidas netas	96.806.097,97	
<b>3. Resultado presupuestario (1-2)</b>		<b>10.732.887,08</b>
4. Gastos finan. reman. tesorería para gtos. generales	0,00	
5. Desviaciones negativas de financiación	4.573.514,52	
6. Desviaciones positivas de financiación	7.466.852,76	
<b>7. RESULTADO PPTARIO. AJUSTADO</b>		<b>7.839.548,84</b>

<u>INDICADORES PRESUPUESTARIOS</u>	
1. EJECUCIÓN DEL PRESUPUESTO DE INGRESOS	74,77%
2. EJECUCIÓN DEL PRESUPUESTO DE GASTOS	67,31%
3. REALIZACIÓN DE COBROS	93,63%
4. REALIZACIÓN DE PAGOS	89,32%
5. CARGA FINANCIERA DEL EJERCICIO	13,45%
6. AHORRO NETO	18,65%
7. EFICACIA EN LA GESTIÓN RECAUDATORIA	97,57%

TIPO ENTIDAD:	Cabildo Insular			Página 2/2
MODELO:	Normal	Código:	35 037	
PROVINCIA:	Las Palmas		Población:	143.209

BALANCE					
ACTIVO	EJERCICIO 2015	%	PATRIMONIO NETO Y PASIVO	EJERCICIO 2015	%
<b>A) ACTIVO NO CORRIENTE</b>	<b>303.308.644,49</b>	<b>83,17%</b>	<b>A) PATRIMONIO NETO</b>	<b>324.878.136,52</b>	<b>89,08%</b>
I. Inmovilizado intangible	17.120.347,12	4,69%	I. Patrimonio	99.224.370,96	27,21%
II. Inmovilizado material	226.939.419,69	62,23%	II. Patrimonio generado	225.653.765,56	61,87%
III. Inversiones inmobiliarias	57.908.466,86	15,88%	III. Ajustes por cambios de valor	0,00	0,00%
IV. Patrimonio público del suelo	53.302,27	0,01%	IV. Subvenciones recibidas ptes. imputación a rdos.	0,00	0,00%
V. Inv. financ. l/p entid. grupo, multig. y asoci.	0,00	0,00%	<b>B) PASIVO NO CORRIENTE</b>	<b>18.031.777,55</b>	<b>4,94%</b>
VI. Inv. financ. a l/p	1.287.108,55	0,35%	I. Provisiones a l/p	500.000,00	0,14%
VII. Deudores y otras cuentas a cobrar	0,00	0,00%	II. Deudas a l/p	17.531.777,55	4,81%
<b>B) ACTIVO CORRIENTE</b>	<b>61.398.369,73</b>	<b>16,83%</b>	III. Deudas con entid. del grupo, multigrupo y asoci.	0,00	0,00%
I. Activos en estado de venta	0,00	0,00%	IV. Acreedores y otras cuentas a pagar a l/p	0,00	0,00%
II. Existencias	0,00	0,00%	V. Ajustes por periodificación a l/p	0,00	0,00%
III. Deudores y otras cuentas a cobrar c/p	8.792.371,71	2,41%	<b>C) PASIVO CORRIENTE</b>	<b>21.797.100,15</b>	<b>5,98%</b>
IV. Inv. financ. c/p entid. grupo, multigrupo y asoci.	0,00	0,00%	I. Provisiones a c/p	0,00	0,00%
V. Inv. financ. a c/p	6.869.019,44	1,88%	II. Deudas a c/p	9.482.813,15	2,60%
VI. Ajustes por periodificación	0,00	0,00%	III. Deudas con entid. grupo, multigrupo y asoci. c/p	0,00	0,00%
VII. Efectivo y otros activos líquidos equivalentes	45.736.978,58	12,54%	IV. Acreedores y otras cuentas a pagar a c/p	12.314.287,00	3,38%
			V. Ajustes por periodificación a c/p	0,00	0,00%
<b>TOTAL ACTIVO</b>	<b>364.707.014,22</b>	<b>100,00%</b>	<b>TOTAL PATRIMONIO NETO Y PASIVO</b>	<b>364.707.014,22</b>	<b>100,00%</b>

**1. ESTADO TOTAL DE CAMBIOS EN EL PATRIMONIO NETO**

	I. Patrimonio	II. Patrimonio generado	III. Ajustes por cambio valor	IV. Subvenciones recibidas	TOTAL
Patrimonio neto al final del ejercicio 2014	99.224.370,96	195.608.869,16	0,00	0,00	294.833.240,12
Aj. por cambios de crit. contables y corr.err.	0,00	245.723,11	0,00	0,00	245.723,11
Patrimonio neto inicial ajustado del ejercicio 2015	99.224.370,96	195.854.592,27	0,00	0,00	295.078.963,23
Variaciones del patrimonio neto ejercicio 2015	0,00	29.799.173,29	0,00	0,00	29.799.173,29
<b>PATRIMONIO NETO AL FINAL DEL EJERCICIO 2015</b>	<b>99.224.370,96</b>	<b>225.653.765,56</b>	<b>0,00</b>	<b>0,00</b>	<b>324.878.136,52</b>

**2. ESTADO DE INGRESOS Y GASTOS RECONOCIDOS**

I. Resultado económico patrimonial	29.799.173,29
II. Ingresos y gastos reconocidos direct. en p. neto	0,00
III. Transferencias a la cta. del rdo. ec-patrimonial	0,00
<b>IV. TOTAL ingresos y gastos reconocidos</b>	<b>29.799.173,29</b>

**CUENTA DE RESULTADO ECONÓMICO- PATRIMONIAL**

Resultado (ahorro/desahorro) neto del ejercicio	29.799.173,29
---	---------------

**3. ESTADO DE OPERACIONES CON LA ENTIDAD O ENTIDADES PROPIETARIAS**

<b>a) OPERACIONES PATRIMONIALES CON LA ENTIDAD O ENTIDADES PROPIETARIAS</b>	
1. Aportación patrimonial dineraria	0,00
2. Aportación de bienes y derechos	0,00
3. Asunción y condonación de pasivos financieros	0,00
4. Otras aportaciones de la entidad propietaria	0,00
5. (-) Devolución de bienes y derechos	0,00
6. (-) Otras devoluciones a la entidad propietaria	0,00
<b>TOTAL</b>	<b>0,00</b>
<b>b) OTRAS OPERACIONES CON LA ENTIDAD O ENTIDADES PROPIETARIAS</b>	
I. Ingresos y gastos reconoc. direct. en cta. rtdo	478,00
II. Ingresos y gastos reconoc. directamente p. neto	0,00
<b>TOTAL (I+II)</b>	<b>478,00</b>

**ESTADO DE FLUJOS DE EFECTIVO**

	TOTALES
I. FLUJOS DE EFECTIVO ACTIVIDADES DE GESTIÓN	12.089.103,43
II. FLUJOS DE EFECTIVO ACTIVIDADES DE INVERSIÓN	-12.530.550,12
III. FLUJOS DE EFECTIVO ACTIVIDADES DE FINANCIACIÓN	-6.923.257,64
IV. FLUJOS DE EFECTIVO PENDIENTES DE CLASIFICACIÓN	24.576.867,94
V. EFECTO DE LAS VARIACIONES DE TIPOS DE CAMBIO	0,00
<b>VI. INCREMENTO/DISMINUCIÓN NETA DEL EFECTIVO</b>	<b>17.212.163,61</b>
<b>Efectivo y act. líq. equivalentes al inicio ejercicio</b>	<b>28.524.814,97</b>
<b>Efectivo y act. líq. equivalentes al final ejercicio</b>	<b>45.736.978,58</b>

**INDICADORES FINANCIEROS**

1. LIQUIDEZ INMEDIATA	2,10
2. ENDEUDAMIENTO POR HABITANTE	278,12 €
3. RELACIÓN DE ENDEUDAMIENTO	1,21