

**INFORME DEFINITIVO
DE LA FISCALIZACIÓN DE LA CUENTA GENERAL DEL EJERCICIO 2015 DEL
AYUNTAMIENTO DE LA OROTAVA**

En el ejercicio de la función fiscalizadora que le impone el artículo 11, apartado b) de la Ley Territorial 4/1989, de 2 de mayo, de la Audiencia de Cuentas de Canarias, y en virtud del artículo 223 del Texto Refundido de la Ley Reguladora de las Haciendas Locales, aprobado por el Real Decreto Legislativo 2/2004, de 5 marzo (en adelante, TRLRHL), en base a las cuentas anuales integrantes de la Cuenta General del EJERCICIO ECONÓMICO DE 2015, esta Audiencia de Cuentas emite el presente informe definitivo.

La Entidad ha presentado la información que compone la Cuenta General por vía telemática y ajustada a los requisitos de la Instrucción de Contabilidad para la Administración Local.

En la fiscalización llevada a cabo sobre la misma se han observado los aspectos siguientes, figurando en el Anexo únicamente los incumplimientos relacionados con la coherencia interna y el contenido de las cuentas anuales, y en su caso, los relativos a la cumplimentación de la Información Adicional:

A) En relación con el procedimiento de aprobación del Presupuesto

El Presupuesto del ejercicio ha sido aprobado fuera del plazo establecido en el artículo 169 del TRLRHL.

B) En relación con el Balance

1.- El importe de algunos epígrafes del Balance no coincide con las partidas reflejadas en el apartado correspondiente de la Memoria.

2.- El importe de algunos epígrafes del patrimonio neto y pasivo del Balance no coincide, con el saldo final de las correspondientes cuentas del Balance de comprobación de la Memoria.

C) En relación con el Estado de cambios en el patrimonio neto

El importe de algunos epígrafes del Estado de operaciones con la Entidad o entidades propietarias del Estado de cambios en el patrimonio neto, aparece con signo contrario a su naturaleza.

D) En relación con la Liquidación del Presupuesto

1.- Las desviaciones de financiación positivas del ejercicio del Resultado presupuestario no coincide con las reflejadas en el apartado "Información presupuestaria. Gastos con financiación afectada" de la Memoria.

2.- Las desviaciones de financiación negativas del ejercicio del Resultado presupuestario, no coincide con las reflejadas en el apartado "Información presupuestaria. Gastos con financiación afectada" de la Memoria.

E) En relación con la Memoria

1.- El importe de los intereses explícitos de la deuda al 31 de diciembre de deudas relacionadas en el apartado "Pasivo Financiero. Deudas a valor razonable" de la Memoria, no coincide con la suma de intereses explícitos al 1 de enero, más intereses devengados, más diferencias de cambio de intereses explícitos y menos intereses cancelados.

2.- El importe de las obligaciones pendientes de pago de operaciones no presupuestarias reflejado en "Información presupuestaria. Estado del remanente de tesorería" de la Memoria, no coincide con la suma de los saldos al cierre del ejercicio de las cuentas correspondientes del Balance de comprobación.

3.- El importe del exceso de financiación afectada reflejado en "Información presupuestaria. Estado del remanente de tesorería" de la Memoria, no coincide con el total de las desviaciones de financiación acumuladas positivas reflejado en el apartado "Gastos con financiación afectada. Desviaciones de financiación por agente financiador" de la misma.

ANÁLISIS EVOLUTIVO DE INDICADORES

A) INDICADORES PRESUPUESTARIOS

A continuación se realiza un análisis de la evolución en cinco ejercicios de siete indicadores presupuestarios relevantes.

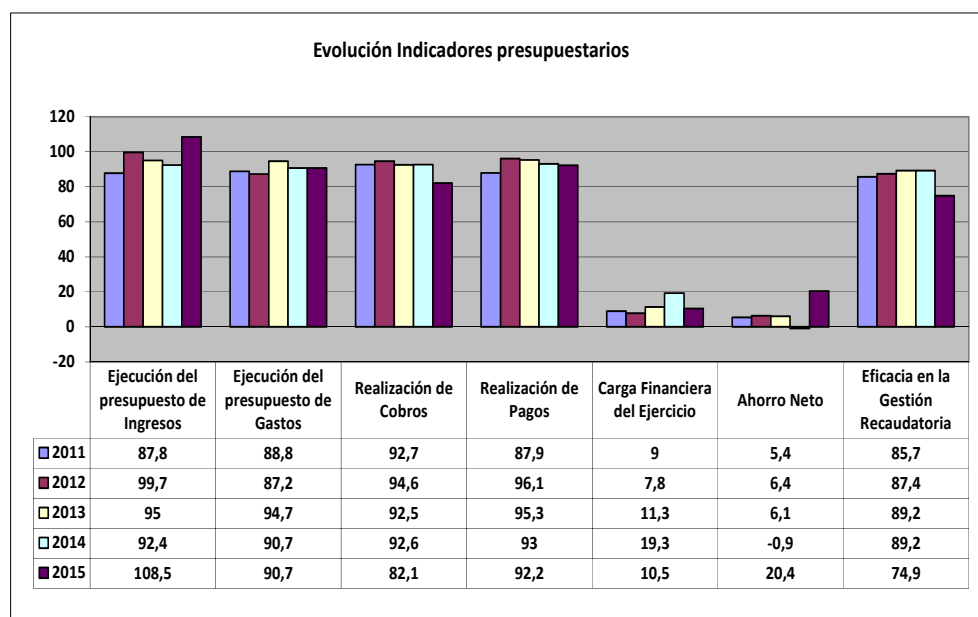

- **Ejecución del presupuesto de ingresos**

El índice de ejecución de ingresos mide el porcentaje de las previsiones definitivas de ingresos que han dado lugar al reconocimiento contable de derechos liquidados.

Se debe tener en cuenta que, en el caso de las modificaciones de crédito financiadas con el Remanente de tesorería para gastos generales o Excesos de Financiación Afectada, estas fuentes de financiación no figuran como derechos reconocidos, lo que sesga este indicador.

Valores para este índice mayores al 90 % se consideran satisfactorios; en cambio, valores inferiores alertan sobre la formulación de unas previsiones excesivas de ingresos.

En la evolución de este indicador en los ejercicios analizados se observa un aumento de 20,7 puntos porcentuales.

- **Ejecución del presupuesto de gastos**

El índice de ejecución de gastos expresa el porcentaje que suponen las obligaciones reconocidas con cargo al presupuesto de gastos del ejercicio corriente en relación con el volumen de créditos definitivos.

El índice de ejecución de gastos, que nos muestra el grado en que los créditos definitivos han dado lugar al reconocimiento de obligaciones, también ha de alcanzar valores superiores al 80 %.

No se observan cambios significativos en la evolución de este indicador en los ejercicios analizados.

- **Realización de cobros**

El índice de cumplimiento de los cobros refleja el porcentaje de derechos liquidados con cargo al presupuesto corriente que han sido cobrados durante el ejercicio presupuestario.

Este indicador mide, por lo tanto, la capacidad de la Entidad Pública para transformar en liquidez los derechos de cobro liquidados y vencidos, es decir, el ritmo de cobro.

En principio, parece deseable que el valor del índice supere el 80 %, lo que supondría una razonable conversión en liquidez de los derechos de cobro liquidados.

En la evolución de este indicador en los ejercicios analizados se observa una caída de 10,6 puntos porcentuales.

- **Realización de pagos**

El índice de cumplimiento de pago de los gastos refleja el porcentaje de obligaciones reconocidas durante el ejercicio con cargo al presupuesto corriente que han sido pagadas durante el mismo.

Valores para este índice entre el 80 % y el 90 % se consideran satisfactorios; en cambio, valores inferiores alertan sobre la posible existencia de dificultades en la tesorería.

No se observan cambios significativos en la evolución de este indicador en los ejercicios analizados.

- **Carga financiera del ejercicio**

Este indicador relaciona por cociente la carga financiera del ejercicio (obligaciones reconocidas por los capítulos 3 y 9) con los derechos liquidados por operaciones corrientes.

Cuanto menor sea el peso de la carga financiera en relación con los ingresos corrientes, mayor margen de maniobra tendrá la Entidad para financiar sus inversiones.

En la evolución de este indicador en los ejercicios analizados se observa un aumento de 1,5 puntos porcentuales.

- **Ahorro neto**

El índice de ahorro neto se obtiene dividiendo el ahorro neto (derechos reconocidos corrientes menos obligaciones reconocidas corrientes y obligaciones reconocidas del capítulo 9), por el volumen de derechos liquidados por operaciones corrientes.

Este indicador refleja la capacidad que tiene la Entidad de atender con sus recursos ordinarios a sus gastos corrientes, incluida la imputación al presente de las deudas contraídas en el pasado para la financiación de las inversiones. Debe presentar valores positivos.

En la evolución de este indicador en los ejercicios analizados se observa un aumento de 15 puntos porcentuales.

- **Eficacia en la gestión recaudatoria**

El índice de gestión recaudatoria refleja el porcentaje de derechos liquidados con cargo a los ingresos tributarios y precios públicos que han sido cobrados durante el ejercicio presupuestario.

Este indicador mide, por lo tanto, la capacidad de la Entidad para transformar en liquidez los derechos de cobro liquidados y vencidos de los capítulos 1, 2 y 3, es decir, el ritmo de cobro.

En principio, parece deseable que el valor del índice supere el 80 %, lo que supondría una razonable conversión en liquidez de los derechos de cobro liquidados.

En la evolución de este indicador en los ejercicios analizados se observa una caída de 10,8 puntos porcentuales.

B) INDICADORES FINANCIEROS

Se realiza una descripción de tres indicadores financieros con indicación del valor que a juicio de esta Audiencia de Cuentas resulta razonable.

- **Liquidez inmediata**

Se obtiene determinando el porcentaje que suponen los fondos líquidos (dinero disponible en caja y bancos, así como otras inversiones financieras temporales con un alto grado de liquidez) con relación a las obligaciones presupuestarias y no presupuestarias a corto plazo.

Este indicador refleja a 31 de diciembre el porcentaje de deudas presupuestarias y no presupuestarias que pueden atenderse con la liquidez inmediatamente disponible. Cuanto mayor sea este porcentaje, menor es el riesgo financiero de la Entidad, si bien un valor excesivo revelará un excedente de liquidez que habrá que colocar.

Ahora bien, dado que habitualmente se considera que el valor del ratio debería situarse en el intervalo 0,70-0,90 niveles superiores pondrían de manifiesto un excedente de tesorería que debería ser objeto de inversión por parte de la Entidad, al objeto de obtener una rentabilidad más adecuada.

En el ejercicio 2015 este indicador asciende a 1 en tanto por uno.

- **Relación de endeudamiento**

Se define como el cociente, en tanto por uno, entre las agrupaciones de provisiones y acreedores a corto plazo (pasivo corriente), sobre las agrupaciones de provisiones y acreedores a largo plazo (pasivo no corriente) del pasivo del balance.

Indica qué porcentaje representa el exigible a corto plazo, sobre las obligaciones reembolsables a largo plazo. Un valor superior a 1 indica un mayor volumen de deuda a corto plazo que de deuda a largo plazo, y a la inversa.

Cuanto más se aproxima su valor a cero, mayor es el peso de las obligaciones a largo plazo sobre el total de obligaciones a corto y a la inversa.

En el ejercicio 2015 este indicador asciende a 1,4 en tanto por uno.

- **Endeudamiento por habitante**

El índice relativo a la deuda per cápita, o endeudamiento por habitante, se obtiene dividiendo el pasivo corriente y el no corriente existente a 31 de diciembre entre el número de habitantes. Este indicador refleja el montante de deuda per cápita, y ha de ser analizado observando su evolución a lo largo del tiempo.

Obviamente, cuanto mayor sea esta ratio, mayor es el nivel de endeudamiento de la Entidad y mayor riesgo de insolvencia se produce.

En el ejercicio 2015 este indicador asciende a 262,4 euros por habitante.

ANÁLISIS ECONÓMICO-FINANCIERO

La principal fuente de financiación de la Entidad en el ejercicio fue el capítulo 3 (Tasas, precios públicos y otros ingresos), que alcanzó el 31 % de los derechos reconocidos, seguido en importancia del capítulo 4 (Transferencias corrientes) con el 30 %.

El principal componente del gasto fue el capítulo 2 (Gastos corrientes en bienes y servicios), que representó el 47,5 % de las obligaciones reconocidas. Le sigue el capítulo 1 (Gastos de personal), que supuso el 30,9 % del total del gasto.

Las modificaciones netas de crédito para gastos supusieron el 11,9 % de los créditos iniciales del Presupuesto, correspondiendo el mayor volumen de las mismas al capítulo 6 (Inversiones reales).

Los grados de ejecución del presupuesto de ingresos y gastos fueron elevados, en tanto que los niveles de realización de los cobros y pagos se situaron en, niveles intermedios y elevados, el 82,1 % y 92,2 %, respectivamente, habiendo alcanzado la eficacia en la gestión recaudatoria un 74,9 %.

Los importes pendientes de cobro en ejercicios cerrados eran elevados.

La carga financiera del ejercicio alcanzó el 10,5 % de los derechos reconocidos netos por operaciones corrientes.

El Resultado presupuestario ajustado fue positivo, debido a que los ingresos generados en el ejercicio fueron suficientes para atender a los gastos, al igual que el Remanente de tesorería para gastos generales.

Santa Cruz de Tenerife, a 14 de noviembre de 2017.

EL PRESIDENTE EN FUNCIONES,
Rafael Díaz Martínez

**ALEGACIONES AL INFORME PROVISIONAL DE LA FISCALIZACIÓN DE LA CUENTA
GENERAL DEL EJERCICIO 2015 DEL AYUNTAMIENTO DE LA OROTAVA**

En el plazo concedido para ello la Entidad remitió alegaciones al Informe Provisional de Fiscalización.

INCIDENCIAS

Cuenta General del ejercicio 2015 de la Entidad Ayuntamiento La Orotava (Santa Cruz de Tenerife)

INCIDENCIAS EN LAS CUENTAS ANUALES Y DOCUMENTACIÓN COMPLEMENTARIA

Ayuntamiento La Orotava (NIF: P3802600A)
A) Balance de situación
13. Balance. Activo. El importe total de la suma de los epígrafes A) II.1. "Inmovilizado material. Terrenos", A) II.2. "Inmovilizado material. Construcciones", A) II.3. "Inmovilizado material. Infraestructuras", A) II.4. "Inmovilizado material. Bienes del patrimonio histórico", A) II.5. Inmovilizado material. Otro inmovilizado material" y A) II.6. "Inmovilizado material. Inmovilizado material en curso y anticipos" del Activo del Balance, no coincide con la suma de los saldos finales de las partidas correspondientes según modelo del coste y según modelo de revalorización reflejados en el punto 5. "Inmovilizado Material" de la Memoria. Errores detectados: $67,640,203.39 + 54,099,506.81 + 633,216.24 + 0 + 42,071,859.74 + 32,062,637.09$ no es igual a $223,521,767.24 + 0$
46. Balance. Pasivo. El importe del epígrafe C) IV.1. "Acreedores y otras cuentas a pagar a corto plazo. Acreedores por operaciones de gestión" del Pasivo del Balance no coincide con el saldo final acreedor de las cuentas 4000, 4010, 411, 4130, 416, 4180 y 522 del Balance de comprobación de la Memoria. Errores detectados: $3,514,118.54$ no es igual a $2,732,561.87 + 28,419.75 + 0 + 731,756.52 + 914.40 + 16,545.94 + 0$
C) Estado de cambios en el Patrimonio Neto
1. Estado de cambios en el Patrimonio Neto. Operaciones con entidades propietarias. El importe del epígrafe "I.1.1. Ingresos y gastos reconocidos directamente en la cuenta del resultado económico patrimonial. Transferencias y subvenciones. Ingresos" del apartado "b) Otras operaciones con la Entidad o Entidades propietarias" del Estado de operaciones con la entidad o entidades propietarias en el Estado de cambios en el patrimonio neto aparece con signo negativo.
E) Estado de liquidación del presupuesto
20. Liquidación del presupuesto. Resultado presupuestario. El importe de las desviaciones de financiación positivas del ejercicio del "Resultado presupuestario" no coincide con el importe reflejado en el apartado 24.5. "Información presupuestaria. Gastos con financiación afectada" de la Memoria. Errores detectados: $106,353.29$ no es igual a $336,464.66$
21. Liquidación del presupuesto. Resultado presupuestario. El importe de las desviaciones de financiación negativas del ejercicio del "Resultado presupuestario" no coincide con el reflejado en el apartado "24.5. Información presupuestaria. Gastos con financiación afectada" de la Memoria. Errores detectados: 0 no es igual a $8,985.32$
11) Memoria. Pasivos financieros
6. Memoria. 11 Pasivos financieros. Situación y movimientos de las deudas. El importe de los intereses explícitos de la deuda al 31 de diciembre de las siguientes deudas relacionadas en el apartado 11.1.b) "Pasivos financieros. Situación y movimientos de las deudas. Deudas a valor razonable" de la Memoria, no coincide con la suma de intereses explícitos al 1 de enero, más intereses devengados, más diferencias de cambio de intereses explícitos y menos intereses cancelados: Errores detectados: Partida o Fila = 2014/1/15Préstamo nº 2065 0026 29 9610003846 LA (25.02 no es igual a $75.03 + 88.05 + 0 - 138.05$)Partida o Fila = 2014/1/18Préstamo 95/45793042.-BBVA (0 no es igual a $54.58 + 1,106.68 + 0 - 0$)Partida o Fila = 2014/1/5Préstamo nº 9545704705.-BBVA (0 no es igual a $58.85 + 974.60 + 0 - 0$)

24) Memoria. Información presupuestaria

12. Memoria. 24 Información presupuestaria. Remanente de Tesorería.

El importe de las obligaciones pendientes de pago de operaciones no presupuestarias reflejado en el apartado 24.6. "Información presupuestaria. Estado del remanente de tesorería." de la Memoria no coincide con la suma de los saldos al cierre del ejercicio de las cuentas (165), (166), (180), (185), (410), (414), (419), (453), saldo acreedor de (456), (475), (476), (477), (502), (515), (516), (521), (550), (560), y (561) del "Balance de comprobación".

Errores detectados: 660,934.49 no es igual a (8,553.73 + 0 + 0 + 0 + 0 + 0 + 3,611.71 + 0 + 0 + 124,985.61 + 1,178.00 + 0 + 0 + 0 + 0 + 0 + 0 + 376,022.78 + 141,748.20)

15. Memoria. 24 Información presupuestaria. Remanente de Tesorería.

El importe del exceso de financiación afectada reflejado en el apartado 24.6. "Información presupuestaria. Estado del remanente de tesorería." de la Memoria no coincide con el total de las desviaciones de financiación acumuladas positivas reflejado en el apartado 24.5. "Gastos con financiación afectada . Desviaciones de financiación por agente financiador." de la misma.

Errores detectados: 168,683.59 no es igual a 336,464.66

TIPO ENTIDAD:	Ayuntamiento									Página 1/2
MODELO:	Normal	Código:	38 026					Población:	41.317	
PROVINCIA:	Santa Cruz de Tenerife	ISLA:	Tenerife					(Fuente: INE a 1 enero 2015)		

<u>LIQUIDACIÓN DEL PTO. DE INGRESOS</u>	Previsiones Iniciales	Modificaciones Previsiones	%	Previsiones Definitivas	Derechos Rec. Netos	%	%	Recaudación Neta	%	Pendiente Cobro
1 IMPUESTOS DIRECTOS	9.461.000,00	0,00	0,00%	9.461.000,00	10.674.565,55	112,83%	24,33%	9.974.596,62	93,44%	699.968,93
2 IMPUESTOS INDIRECTOS	5.080.600,00	0,00	0,00%	5.080.600,00	5.749.702,32	113,17%	13,10%	5.734.614,42	99,74%	15.087,90
3 TASAS, P.P. Y OTROS INGRESOS	7.970.500,00	48.712,29	0,61%	8.019.212,29	13.602.416,94	169,62%	31,00%	6.779.439,22	49,84%	6.822.977,72
4 TRANSFERENCIAS CORRIENTES	12.922.500,00	92.607,21	0,72%	13.015.107,21	13.168.893,81	101,18%	30,01%	12.941.963,85	98,28%	226.929,96
5 INGRESOS PATRIMONIALES	642.500,00	0,00	0,00%	642.500,00	606.275,26	94,36%	1,38%	508.478,49	83,87%	97.796,77
6 ENAJENACION INVERSIONES REALES	0,00	0,00	0,00%	0,00	0,00	0,00%	0,00%	0,00	0,00%	0,00
7 TRANSFERENCIAS DE CAPITAL	65.000,00	0,00	0,00%	65.000,00	77.525,96	119,27%	0,18%	77.525,96	100,00%	0,00
8 ACTIVOS FINANCIEROS	0,00	4.145.945,59	0,00%	4.145.945,59	0,00	0,00%	0,00%	0,00	0,00%	0,00
9 PASIVOS FINANCIEROS	0,00	0,00	0,00%	0,00	0,00	0,00%	0,00%	0,00	0,00%	0,00
TOTAL INGRESOS	36.142.100,00	4.287.265,09	11,86%	40.429.365,09	43.879.379,84	108,53%	100,00%	36.016.618,56	82,08%	7.862.761,28

<u>LIQUIDACIÓN DEL PTO. DE GASTOS</u>	Créditos Iniciales	Modificaciones de Crédito	%	Créditos Definitivos	Obligaciones Rec. Netas	%	%	Pagos Líquidos	%	Pendiente Pago
1 GASTOS DE PERSONAL	11.098.500,00	308.634,51	2,78%	11.407.134,51	11.325.823,21	99,29%	30,88%	11.317.278,13	99,92%	8.545,08
2 GASTOS CORR. EN BS. Y SERV.	18.711.000,00	943.454,81	5,04%	19.654.454,81	17.409.036,45	88,58%	47,47%	14.869.347,42	85,41%	2.539.689,03
3 GASTOS FINANCIEROS	159.600,00	-20.200,00	-12,66%	139.400,00	98.368,24	70,57%	0,27%	98.271,19	99,90%	97,05
4 TRANSFERENCIAS CORRIENTES	1.543.000,00	117.027,17	7,58%	1.660.027,17	1.528.911,12	92,10%	4,17%	1.371.644,64	89,71%	157.266,48
5 FONDO DE CONTINGENCIA	10.000,00	-10.000,00	-100,00%	0,00	0,00	0,00%	0,00%	0,00	0,00%	0,00
6 INVERSIONES REALES	2.140.000,00	862.382,25	40,30%	3.002.382,25	1.753.266,75	58,40%	4,78%	1.628.359,38	92,88%	124.907,37
7 TRANSFERENCIAS DE CAPITAL	280.000,00	-217.850,62	-77,80%	62.149,38	53.906,33	86,74%	0,15%	26.845,05	49,80%	27.061,28
8 ACTIVOS FINANCIEROS	0,00	0,00	0,00%	0,00	0,00	0,00%	0,00%	0,00	0,00%	0,00
9 PASIVOS FINANCIEROS	2.200.000,00	2.303.816,97	104,72%	4.503.816,97	4.503.710,29	100,00%	12,28%	4.503.710,29	100,00%	0,00
TOTAL GASTOS	36.142.100,00	4.287.265,09	11,86%	40.429.365,09	36.673.022,39	90,71%	100,00%	33.815.456,10	92,21%	2.857.566,29

<u>REMANENTE DE TESORERÍA</u>	
1. Fondos líquidos	6.139.824,95
2. (+) Derechos pendientes de cobro	16.749.329,01
(+) del Presupuesto corriente	7.862.761,28
(+) del Presupuesto cerrado	8.773.434,83
(+) de operaciones no pptarias.	113.132,90
3. (-) Obligaciones pendientes de pago	-3.546.920,53
(+) del Presupuesto corriente	2.857.566,29
(+) del Presupuesto cerrado	28.419,75
(+) de operaciones no pptarias.	660.934,49
4. (+) Partidas pendientes de aplicación	25.527,90
(-) cobros realizados ptes. aplicac. defin.	5.660,90
(+) pagos realizados ptes. aplicac. defin.	31.188,80
I. Remanente de tesorería total (1+2-3+4)	19.367.761,33
II. Saldos de dudoso cobro	10.656.271,70
III. Exceso de financiación afectada	168.683,59
IV. Remanente tesorería para gastos grales. (I-II-III)	8.542.806,04

<u>PRESUPUESTOS CERRADOS</u>	Derechos	Obligaciones
Saldo a 1 de enero de 2015	10.639.659,69	2.735.937,89
Variación	-71.841,80	0,00
Cobros/Pagos	1.794.383,06	2.707.518,14
Saldo a 31 de diciembre de 2015	8.773.434,83	28.419,75

<u>RESULTADO PRESUPUESTARIO</u>		
1. Derechos reconocidos netos	43.879.379,84	
2. Obligaciones reconocidas netas	36.673.022,39	
3. Resultado presupuestario (1-2)		7.206.357,45
4. Gastos finan. reman. tesorería para gtos. generales	3.638.585,21	
5. Desviaciones negativas de financiación	0,00	
6. Desviaciones positivas de financiación	106.353,29	
7. RESULTADO PPTARIO. AJUSTADO		10.738.589,37

<u>INDICADORES PRESUPUESTARIOS</u>		
1. EJECUCIÓN DEL PRESUPUESTO DE INGRESOS		108,53%
2. EJECUCIÓN DEL PRESUPUESTO DE GASTOS		90,71%
3. REALIZACIÓN DE COBROS		82,08%
4. REALIZACIÓN DE PAGOS		92,21%
5. CARGA FINANCIERA DEL EJERCICIO		10,51%
6. AHORRO NETO		20,40%
7. EFICACIA EN LA GESTIÓN RECAUDATORIA		74,90%

TIPO ENTIDAD:	Ayuntamiento	Código:	38 026	Página 2/2
MODELO:	Normal			
PROVINCIA:	Santa Cruz de Tenerife	Población:	41.317	

BALANCE

ACTIVO	EJERCICIO 2015	%	PATRIMONIO NETO Y PASIVO	EJERCICIO 2015	%
A) ACTIVO NO CORRIENTE	196.880.431,45	94,14%	A) PATRIMONIO NETO	198.304.271,74	94,82%
I. Inmovilizado intangible	32.766,00	0,02%	I. Patrimonio	193.623.061,66	92,58%
II. Inmovilizado material	196.507.423,27	93,96%	II. Patrimonio generado	4.681.210,08	2,24%
III. Inversiones inmobiliarias	0,00	0,00%	III. Ajustes por cambios de valor	0,00	0,00%
IV. Patrimonio público del suelo	0,00	0,00%	IV. Subvenciones recibidas ptes. imputación a rdos.	0,00	0,00%
V. Inv. financ. l/p entid. grupo, multig. y asoci.	7.031,84	0,00%	B) PASIVO NO CORRIENTE	4.478.993,43	2,14%
VI. Inv. financ. a l/p	0,00	0,00%	I. Provisiones a l/p	0,00	0,00%
VII. Deudores y otras cuentas a cobrar	333.210,34	0,16%	II. Deudas a l/p	4.470.439,70	2,14%
B) ACTIVO CORRIENTE	12.264.311,09	5,86%	III. Deudas con entid. del grupo, multigrupo y asoci.	8.553,73	0,00%
I. Activos en estado de venta	0,00	0,00%	IV. Acreedores y otras cuentas a pagar a l/p	0,00	0,00%
II. Existencias	0,00	0,00%	V. Ajustes por periodificación a l/p	0,00	0,00%
III. Deudores y otras cuentas a cobrar c/p	6.123.945,60	2,93%	C) PASIVO CORRIENTE	6.361.477,37	3,04%
IV. Inv. financ. c/p entid. grupo, multigrupo y asoci.	0,00	0,00%	I. Provisiones a c/p	0,00	0,00%
V. Inv. financ. a c/p	300,51	0,00%	II. Deudas a c/p	2.711.922,61	1,30%
VI. Ajustes por periodificación	0,00	0,00%	III. Deudas con entid. grupo, multigrupo y asoci. c/p	0,00	0,00%
VII. Efectivo y otros activos líquidos equivalentes	6.140.064,98	2,94%	IV. Acreedores y otras cuentas a pagar a c/p	3.649.554,76	1,74%
			V. Ajustes por periodificación a c/p	0,00	0,00%
TOTAL ACTIVO	209.144.742,54	100,00%	TOTAL PATRIMONIO NETO Y PASIVO	209.144.742,54	100,00%

1. ESTADO TOTAL DE CAMBIOS EN EL PATRIMONIO NETO

	I. Patrimonio	II. Patrimonio generado	III. Ajustes por cambio valor	IV. Subvenciones recibidas	TOTAL
Patrimonio neto al final del ejercicio 2014	194.062.676,21	3.035.869,46	0,00	0,00	197.098.545,67
Aj. por cambios de crit. contables y corr.err.	0,00	-31.846,55	0,00	0,00 -	31.846,55
Patrimonio neto inicial ajustado del ejercicio 2015	194.062.676,21	3.004.022,91	0,00	0,00	197.066.699,12
Variaciones del patrimonio neto ejercicio 2015	-439.614,55	1.677.187,17	0,00	0,00	1.237.572,62
PATRIMONIO NETO AL FINAL DEL EJERCICIO 2015	193.623.061,66	4.681.210,08	0,00	0,00	198.304.271,74

2. ESTADO DE INGRESOS Y GASTOS RECONOCIDOS

I. Resultado económico patrimonial	1.677.187,17
II. Ingresos y gastos reconocidos direct. en p. neto	0,00
III. Transferencias a la cta. del rdo. ec-patrimonial	0,00
IV. TOTAL ingresos y gastos reconocidos	1.677.187,17

CUENTA DE RESULTADO ECONÓMICO- PATRIMONIAL

Resultado (ahorro/desahorro) neto del ejercicio	1.677.187,17
---	--------------

3. ESTADO DE OPERACIONES CON LA ENTIDAD O ENTIDADES PROPIETARIAS.

a) OPERACIONES PATRIMONIALES CON LA ENTIDAD O ENTIDADES PROPIETARIAS.	
1. Aportación patrimonial dineraria	0,00
2. Aportación de bienes y derechos	0,00
3. Asunción y condonación de pasivos financieros	0,00
4. Otras aportaciones de la entidad propietaria	0,00
5. (-) Devolución de bienes y derechos	0,00
6. (-) Otras devoluciones a la entidad propietaria	0,00
TOTAL	0,00
b) OTRAS OPERACIONES CON LA ENTIDAD O ENTIDADES PROPIETARIAS.	
I. Ingresos y gastos reconoc direct. en cta. rtdo	-1.018.895,00
II. Ingresos y gastos reconoc. directamente p. neto	0,00
TOTAL (I+II)	-1.018.895,00

ESTADO DE FLUJOS DE EFECTIVO

	TOTALES
I. FLUJOS DE EFECTIVO ACTIVIDADES DE GESTIÓN	8.001.666,41
II. FLUJOS DE EFECTIVO ACTIVIDADES DE INVERSIÓN	-2.202.686,76
III. FLUJOS DE EFECTIVO ACTIVIDADES DE FINANCIACIÓN	-4.503.710,29
IV. FLUJOS DE EFECTIVO PENDIENTES DE CLASIFICACIÓN	-37.775,19
V. EFECTO DE LAS VARIACIONES DE TIPOS DE CAMBIO	0,00
VI. INCREMENTO/DISMINUCIÓN NETA DEL EFECTIVO	1.257.494,17
Efectivo y act. líq. equivalentes al inicio ejercicio	4.882.570,81
Efectivo y act. líq. equivalentes al final ejercicio	6.140.064,98

INDICADORES FINANCIEROS

1. LIQUIDEZ INMEDIATA	0,97
2. ENDEUDAMIENTO POR HABITANTE	262,37 €
3. RELACIÓN DE ENDEUDAMIENTO	1,42