

**INFORME DEFINITIVO
DE LA FISCALIZACIÓN DE LA CUENTA GENERAL DEL EJERCICIO 2015 DEL
AYUNTAMIENTO DE TIJARAFE**

En el ejercicio de la función fiscalizadora que le impone el artículo 11, apartado b) de la Ley Territorial 4/1989, de 2 de mayo, de la Audiencia de Cuentas de Canarias, y en virtud del artículo 223 del Texto Refundido de la Ley Reguladora de las Haciendas Locales, aprobado por el Real Decreto Legislativo 2/2004, de 5 marzo (en adelante, TRLRHL), en base a las cuentas anuales integrantes de la Cuenta General del EJERCICIO ECONÓMICO DE 2015, esta Audiencia de Cuentas emite el presente informe definitivo.

La Entidad ha presentado, la información que compone la Cuenta General por vía telemática y ajustada a los requisitos de la Instrucción de Contabilidad para la Administración Local.

En la fiscalización llevada a cabo sobre la misma se han observado los aspectos siguientes, figurando en el Anexo únicamente los incumplimientos relacionados con la coherencia interna y el contenido de las cuentas anuales, y en su caso, los relativos a la cumplimentación de la Información Adicional:

A) En relación con el procedimiento de aprobación del Presupuesto

El Presupuesto del ejercicio ha sido aprobado fuera del plazo establecido en el artículo 169 del TRLRHL.

B) En relación con el procedimiento de aprobación de la Liquidación del Presupuesto

La Liquidación del Presupuesto ha sido aprobada fuera del plazo establecido en el artículo 191.3 del TRLRHL.

C) En relación con el procedimiento de aprobación de la Cuenta General

La Cuenta General no se ha formado en el plazo legalmente establecido en el artículo 212.1 del TRLRHL.

D) En relación con la documentación complementaria

1.- La documentación complementaria de tesorería relativa a las actas de arqueo no refleja dicha información.

2.- En la documentación complementaria de tesorería no constan las certificaciones de cada entidad bancaria de los saldos existentes en las mismas a favor de la Entidad local, referidos a fin de ejercicio, exigidos por la regla 45.3 de la Instrucción del Modelo Normal de Contabilidad Local.

E) En relación con el Balance

1.- El importe de algunos epígrafes del activo del Balance no coincide con las partidas reflejadas en el apartado correspondiente de la Memoria.

2.- El importe del epígrafe "Inmovilizado material. Terrenos" del activo del Balance aparece con signo negativo.

3.- El importe total del activo del Balance no coincide, con el importe total del patrimonio neto y pasivo.

4.- El importe del epígrafe "Inmovilizado intangible. Otro inmovilizado intangible" del activo del Balance no coincide, con el saldo final de las correspondientes cuentas del Balance de comprobación de la Memoria.

F) En relación con la Memoria

No se ha cumplimentado la información descriptiva en algún punto de la Memoria.

ANÁLISIS EVOLUTIVO DE INDICADORES

A) INDICADORES PRESUPUESTARIOS

A continuación se realiza un análisis de la evolución en cinco ejercicios de siete indicadores presupuestarios relevantes.

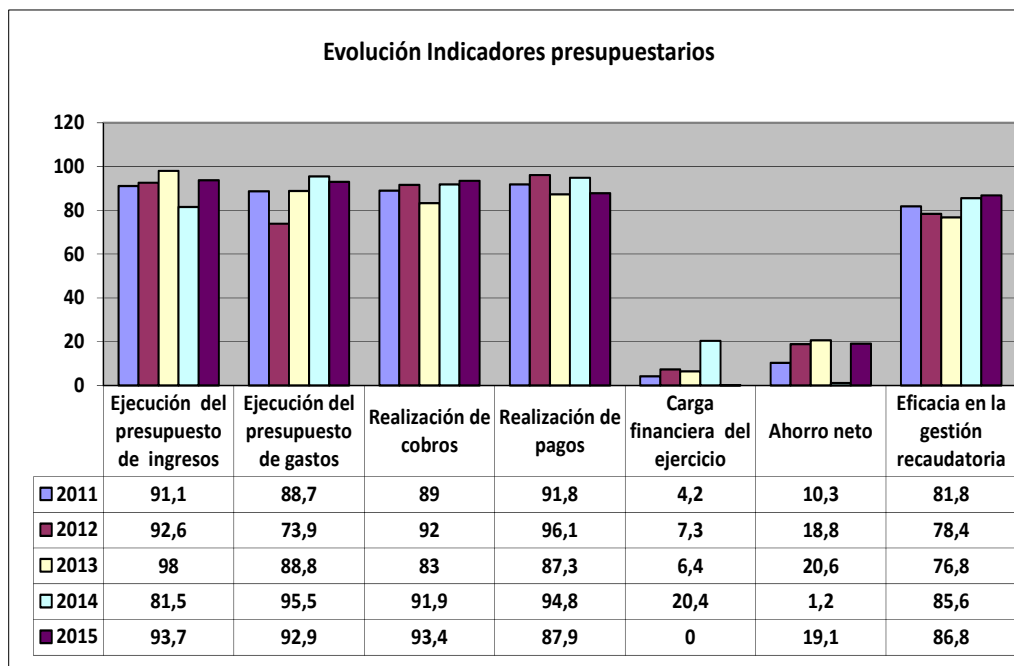

- **Ejecución del presupuesto de ingresos**

El índice de ejecución de ingresos mide el porcentaje de las previsiones definitivas de ingresos que han dado lugar al reconocimiento contable de derechos liquidados.

Se debe tener en cuenta que, en el caso de las modificaciones de crédito financiadas con el Remanente de tesorería para gastos generales o Excesos de Financiación Afectada, estas fuentes de financiación no figuran como derechos reconocidos, lo que sesga este indicador.

Valores para este índice mayores al 90 % se consideran satisfactorios; en cambio, valores inferiores alertan sobre la formulación de unas previsiones excesivas de ingresos.

No se observan cambios significativos en la evolución de este indicador en los ejercicios analizados.

- **Ejecución del presupuesto de gastos**

El índice de ejecución de gastos expresa el porcentaje que suponen las obligaciones reconocidas con cargo al presupuesto de gastos del ejercicio corriente en relación con el volumen de créditos definitivos.

El índice de ejecución de gastos, que nos muestra el grado en que los créditos definitivos han dado lugar al reconocimiento de obligaciones, también ha de alcanzar valores superiores al 80 %.

No se observan cambios significativos en la evolución de este indicador en los ejercicios analizados.

- **Realización de cobros**

El índice de cumplimiento de los cobros refleja el porcentaje de derechos liquidados con cargo al presupuesto corriente que han sido cobrados durante el ejercicio presupuestario.

Este indicador mide, por lo tanto, la capacidad de la Entidad Pública para transformar en liquidez los derechos de cobro liquidados y vencidos, es decir, el ritmo de cobro.

En principio, parece deseable que el valor del índice supere el 80 %, lo que supondría una razonable conversión en liquidez de los derechos de cobro liquidados.

No se observan cambios significativos en la evolución de este indicador en los ejercicios analizados.

- **Realización de pagos**

El índice de cumplimiento de pago de los gastos refleja el porcentaje de obligaciones reconocidas durante el ejercicio con cargo al presupuesto corriente que han sido pagadas durante el mismo.

Valores para este índice entre el 80 % y el 90 % se consideran satisfactorios; en cambio, valores inferiores alertan sobre la posible existencia de dificultades en la tesorería.

No se observan cambios significativos en la evolución de este indicador en los ejercicios analizados.

- **Carga financiera del ejercicio**

Este indicador relaciona por cociente la carga financiera del ejercicio (obligaciones reconocidas por los capítulos 3 y 9) con los derechos liquidados por operaciones corrientes.

Cuanto menor sea el peso de la carga financiera en relación con los ingresos corrientes, mayor margen de maniobra tendrá la Entidad para financiar sus inversiones.

En la evolución de este indicador en los ejercicios analizados se observa una caída de 4,2 puntos porcentuales.

- **Ahorro neto**

El índice de ahorro neto se obtiene dividiendo el ahorro neto (derechos reconocidos corrientes menos obligaciones reconocidas corrientes y obligaciones reconocidas del capítulo 9), por el volumen de derechos liquidados por operaciones corrientes.

Este indicador refleja la capacidad que tiene la Entidad de atender con sus recursos ordinarios a sus gastos corrientes, incluida la imputación al presente de las deudas contraídas en el pasado para la financiación de las inversiones. Debe presentar valores positivos.

En la evolución de este indicador en los ejercicios analizados se observa un aumento de 8,8 puntos porcentuales.

- **Eficacia en la gestión recaudatoria**

El índice de gestión recaudatoria refleja el porcentaje de derechos liquidados con cargo a los ingresos tributarios y precios públicos que han sido cobrados durante el ejercicio presupuestario.

Este indicador mide, por lo tanto, la capacidad de la Entidad para transformar en liquidez los derechos de cobro liquidados y vencidos de los capítulos 1, 2 y 3, es decir, el ritmo de cobro.

En principio, parece deseable que el valor del índice supere el 80 %, lo que supondría una razonable conversión en liquidez de los derechos de cobro liquidados.

En la evolución de este indicador en los ejercicios analizados se observa un aumento de 4,9 puntos porcentuales.

B) INDICADORES FINANCIEROS

Se realiza una descripción de tres indicadores financieros con indicación del valor que a juicio de esta Audiencia de Cuentas resulta razonable.

- **Liquidez inmediata**

Se obtiene determinando el porcentaje que suponen los fondos líquidos (dinero disponible en caja y bancos, así como otras inversiones financieras temporales con un alto grado de liquidez) con relación a las obligaciones presupuestarias y no presupuestarias a corto plazo.

Este indicador refleja a 31 de diciembre el porcentaje de deudas presupuestarias y no presupuestarias que pueden atenderse con la liquidez inmediatamente disponible. Cuanto mayor sea este porcentaje, menor es el riesgo financiero de la Entidad, si bien un valor excesivo revelará un excedente de liquidez que habrá que colocar.

Ahora bien, dado que habitualmente se considera que el valor del ratio debería situarse en el intervalo 0,70-0,90 niveles superiores pondrían de manifiesto un excedente de tesorería que debería ser objeto de inversión por parte de la Entidad, al objeto de obtener una rentabilidad más adecuada.

En el ejercicio 2015 este indicador asciende a 1,5 en tanto por uno.

- **Relación de endeudamiento**

Se define como el cociente, en tanto por uno, entre las agrupaciones de provisiones y acreedores a corto plazo (pasivo corriente), sobre las agrupaciones de provisiones y acreedores a largo plazo (pasivo no corriente) del pasivo del balance.

Indica qué porcentaje representa el exigible a corto plazo, sobre las obligaciones reembolsables a largo plazo. Un valor superior a 1 indica un mayor volumen de deuda a corto plazo que de deuda a largo plazo, y a la inversa.

Cuanto más se aproxima su valor a cero, mayor es el peso de las obligaciones a largo plazo sobre el total de obligaciones a corto y a la inversa.

En el ejercicio 2015 este indicador asciende a 4,1 en tanto por uno.

- **Endeudamiento por habitante**

El índice relativo a la deuda per cápita, o endeudamiento por habitante, se obtiene dividiendo el pasivo corriente y el no corriente existente a 31 de diciembre entre el número de habitantes. Este indicador refleja el montante de deuda per cápita, y ha de ser analizado observando su evolución a lo largo del tiempo.

Obviamente, cuanto mayor sea esta ratio, mayor es el nivel de endeudamiento de la Entidad y mayor riesgo de insolvencia se produce.

En el ejercicio 2015 este indicador asciende a 260,1 euros por habitante.

ANÁLISIS ECONÓMICO-FINANCIERO

La principal fuente de financiación de la Entidad en el ejercicio fue el capítulo 4 (Transferencias corrientes), que alcanzó el 52,1 % de los derechos reconocidos, seguido en importancia del capítulo 2 (Impuestos indirectos) con el 16,9 %.

El principal componente del gasto fue el capítulo 1 (Gastos de personal), que representó el 53,3 % de las obligaciones reconocidas. Le sigue el capítulo 6 (Inversiones reales), que supuso el 23,1 % del total del gasto.

Las modificaciones netas de crédito para gastos supusieron el 6,5 % de los créditos iniciales del Presupuesto, correspondiendo el mayor volumen de las mismas al capítulo 1.

Los grados de ejecución del presupuesto de ingresos y gastos fueron intermedios y elevados, en tanto que los niveles de realización de los cobros y pagos se situaron en niveles elevados e intermedios, el 93,4 % y 87,8 %, respectivamente, habiendo alcanzado la eficacia en la gestión recaudatoria un 86,7 %.

Los importes pendientes de cobro en ejercicios cerrados eran elevados.

El Resultado presupuestario ajustado fue positivo, debido a que los ingresos generados en el ejercicio fueron suficientes para atender a los gastos, al igual que el Remanente de tesorería para gastos generales.

Santa Cruz de Tenerife, a 14 de noviembre de 2017.

EL PRESIDENTE EN FUNCIONES,
Rafael Díaz Martínez

**ALEGACIONES AL INFORME PROVISIONAL DE LA FISCALIZACIÓN DE LA CUENTA
GENERAL DEL EJERCICIO 2015 DEL AYUNTAMIENTO DE TIJARAFE**

En el plazo concedido para ello la Entidad no remitió alegaciones al Informe Provisional de Fiscalización.

INCIDENCIAS

Cuenta General del ejercicio 2015 de la Entidad Ayuntamiento Tijarafe (Santa Cruz de Tenerife)

INCIDENCIAS EN LAS CUENTAS ANUALES Y DOCUMENTACIÓN COMPLEMENTARIA

Ayuntamiento Tijarafe (NIF: P3804700G)
A) Balance de situación
6. Balance. Activo. El importe total de la suma de los epígrafes A) I.1. "Inmovilizado intangible. Inversión en investigación y desarrollo", A) I.2 " Inmovilizado intangible. Propiedad industrial e intelectual", A) I.3. "Inmovilizado intangible. Aplicaciones informáticas", A) I.4. "Inmovilizado intangible. Inversiones sobre activos utilizados en régimen de arrendamiento o cedidos" y A) I.5. "Inmovilizado intangible. Otro inmovilizado intangible" del Activo del Balance, no coincide con la suma de los saldos finales de las partidas correspondientes según modelo del coste y según modelo de revalorización reflejados en el punto 8. "Inmovilizado intangible" de la Memoria. Errores detectados: $501,045.10 + 0 + 0 + 0 + 76.00$ no es igual a $513,041.08 + 0$
7. Balance. Activo. El importe del epígrafe A) II.1. "Inmovilizado material. Terrenos" del Activo del Balance aparece con signo negativo. Errores detectados: $-42,916.25$ es menor que 0
51. Balance. Activo. El importe del "Total Activo" del Balance no coincide con el importe del "Total Patrimonio neto y Pasivo" del mismo. Errores detectados: $28,797,719.85$ no es igual a $28,809,639.83$
57. Balance. Activo. El importe del epígrafe A) I.5. "Inmovilizado intangible. Otro inmovilizado intangible" del Activo del Balance no coincide con el saldo final deudor de las cuentas 208 y 209 menos el saldo final acreedor de las cuentas 2809 y 2909 del Balance de comprobación de la Memoria. Errores detectados: 76.00 no es igual a $0 + 11,995.98 - 0 - 0$
1) Memoria. Organización y actividad
9. Memoria. 1 Organización y Actividad. No se ha cumplimentado la información del punto 1.4 "Descripción de las principales fuentes de ingresos y, en su caso, tasas y precios públicos percibidos" de la Memoria.
10. Memoria. 1 Organización y Actividad. No se ha cumplimentado la información del punto 1.6 "Estructura organizativa básica, en sus niveles político y administrativo" de la Memoria.
3) Memoria. Bases de presentación de las cuentas anuales
1. Memoria. 3 Bases de presentación de las cuentas. No se ha cumplimentado la información del punto 3 "Bases de presentación de las cuentas" de la Memoria.

4) Memoria. Normas de reconocimiento y valoración

1. Memoria. 4 Normas de reconocimiento y valoración.

No se ha cumplimentado la información del punto 4 "Normas de reconocimiento y valoración" de la Memoria.

5) Memoria. Inmovilizado material

3. Memoria. 5 Inmovilizado material.

No se ha cumplimentado la información descriptiva contenida en el punto 5 "Inmovilizado material" de la Memoria.

6) Memoria. Patrimonio público del suelo

3. Memoria. 6 Patrimonio público del suelo.

No se ha cumplimentado la información descriptiva contenida en el punto 6 "Patrimonio público del suelo" de la Memoria.

7) Memoria. Inversiones inmobiliarias

1. Memoria. 7 Inversiones inmobiliarias.

No se ha cumplimentado la información descriptiva contenida en el punto 7 "Inversiones inmobiliarias" de la Memoria.

8) Memoria. Inmovilizado intangible

3. Memoria. 8 Inmovilizado intangible.

No se ha cumplimentado la información descriptiva contenida en el punto 8 "Inmovilizado intangible" de la Memoria.

10) Memoria. Activos financieros

7. Memoria. 10 Activos financieros. Información sobre los riesgos de tipo de cambio y de tipo de interés.

No se ha cumplimentado la información descriptiva contenida en el punto 10.1 "Información relacionada con el balance" de la Memoria.

15) Memoria. Transferencias, subvenciones y otros ingresos y gastos

7. Memoria. 15 Transferencias, subvenciones y otros ingresos y gastos.

No se ha cumplimentado la información descriptiva contenida en el punto 15 "Transferencias, subvenciones y otros ingresos y gastos" de la Memoria.

Documentación complementaria. Información sobre Tesorería

3. Documentación complementaria. Tesorería. Acta de arqueo.

El «pdf» que contiene la documentación complementaria de tesorería relativa a las actas de arqueo no refleja dicha información.

6. Documentación complementaria. Tesorería. Certificados bancarios.

En el «pdf» que contiene la documentación complementaria de tesorería no constan las certificaciones de cada entidad bancaria de los saldos existentes en las mismas a favor la entidad local, referidos a fin de ejercicio, exigidos por la regla 45.3 de la Instrucción del Modelo Normal de Contabilidad Local.

TIPO ENTIDAD:	Ayuntamiento			Página 1/2
MODELO:	Normal	Código:	38 047	Población: 2.596
PROVINCIA:	Santa Cruz de Tenerife	ISLA:	La Palma	(Fuente: INE a 1 enero 2015)

LIQUIDACIÓN DEL PTO. DE INGRESOS	Previsiones Iniciales	Modificaciones Previsiones	%	Previsiones Definitivas	Derechos Rec. Netos	%	%	Recaudación Neta	%	Pendiente Cobro
1 IMPUESTOS DIRECTOS	413.300,00	0,00	0,00%	413.300,00	404.591,42	97,89%	11,78%	292.371,16	72,26%	112.220,26
2 IMPUESTOS INDIRECTOS	571.750,55	0,00	0,00%	571.750,55	582.147,20	101,82%	16,95%	582.147,20	100,00%	0,00
3 TASAS, P.P. Y OTROS INGRESOS	421.451,13	0,00	0,00%	421.451,13	456.583,26	108,34%	13,30%	377.580,88	82,70%	79.002,38
4 TRANSFERENCIAS CORRIENTES	1.781.163,29	25.099,97	1,41%	1.806.263,26	1.788.936,10	99,04%	52,10%	1.773.867,73	99,16%	15.068,37
5 INGRESOS PATRIMONIALES	5.475,00	0,00	0,00%	5.475,00	5.762,36	105,25%	0,17%	4.162,36	72,23%	1.600,00
6 ENAJENACION INVERSIONES REALES	0,00	0,00	0,00%	0,00	0,00	0,00%	0,00%	0,00	0,00%	0,00
7 TRANSFERENCIAS DE CAPITAL	249.931,07	0,00	0,00%	249.931,07	195.931,07	78,39%	5,71%	177.649,12	90,67%	18.281,95
8 ACTIVOS FINANCIEROS	0,00	198.000,00	0,00%	198.000,00	0,00	0,00%	0,00%	0,00	0,00%	0,00
9 PASIVOS FINANCIEROS	0,00	0,00	0,00%	0,00	0,00	0,00%	0,00%	0,00	0,00%	0,00
TOTAL INGRESOS	3.443.071,04	223.099,97	6,48%	3.666.171,01	3.433.951,41	93,67%	100,00%	3.207.778,45	93,41%	226.172,96

LIQUIDACIÓN DEL PTO. DE GASTOS	Créditos Iniciales	Modificaciones de Crédito	%	Créditos Definitivos	Obligaciones Rec. Netas	%	%	Pagos Líquidos	%	Pendiente Pago
1 GASTOS DE PERSONAL	1.651.835,93	171.148,08	10,36%	1.822.984,01	1.817.431,20	99,70%	53,35%	1.778.897,24	97,88%	38.533,96
2 GASTOS CORR. EN BS. Y SERV.	703.030,01	29.016,18	4,13%	732.046,19	698.122,29	95,37%	20,49%	653.573,61	93,62%	44.548,68
3 GASTOS FINANCIEROS	1.000,00	0,00	0,00%	1.000,00	998,73	99,87%	0,03%	998,73	100,00%	0,00
4 TRANSFERENCIAS CORRIENTES	104.900,00	12.473,23	11,89%	117.373,23	103.357,05	88,06%	3,03%	99.859,61	96,62%	3.497,44
5 FONDO DE CONTINGENCIA	0,00	0,00	0,00%	0,00	0,00	0,00%	0,00%	0,00	0,00%	0,00
6 INVERSIONES REALES	982.305,10	10.462,48	1,07%	992.767,58	786.927,90	79,27%	23,10%	459.740,13	58,42%	327.187,77
7 TRANSFERENCIAS DE CAPITAL	0,00	0,00	0,00%	0,00	0,00	0,00%	0,00%	0,00	0,00%	0,00
8 ACTIVOS FINANCIEROS	0,00	0,00	0,00%	0,00	0,00	0,00%	0,00%	0,00	0,00%	0,00
9 PASIVOS FINANCIEROS	0,00	0,00	0,00%	0,00	0,00	0,00%	0,00%	0,00	0,00%	0,00
TOTAL GASTOS	3.443.071,04	223.099,97	6,48%	3.666.171,01	3.406.837,17	92,93%	100,00%	2.993.069,32	87,85%	413.767,85

REMANENTE DE TESORERÍA	
1. Fondos líquidos	828.700,79
2. (+) Derechos pendientes de cobro	1.361.319,53
(+) del Presupuesto corriente	226.172,96
(+) del Presupuesto cerrado	1.124.619,05
(+) de operaciones no pptarias.	10.527,52
3. (-) Obligaciones pendientes de pago	-543.473,49
(+) del Presupuesto corriente	413.767,85
(+) del Presupuesto cerrado	43.904,27
(+) de operaciones no pptarias.	85.801,37
4. (+) Partidas pendientes de aplicación	327,00
(-) cobros realizados ptes. aplicac. defin.	0,00
(+) pagos realizados ptes. aplicac. defin.	327,00
I. Remanente de tesorería total (1+2-3+4)	1.646.873,83
II. Saldos de dudoso cobro	725.154,93
III. Exceso de financiación afectada	18.902,42
IV. Remanente tesorería para gastos grales. (I-II-III)	902.816,48

PRESUPUESTOS CERRADOS	Derechos	Obligaciones
Saldo a 1 de enero de 2015	1.409.751,19	297.398,87
Variación	0,00	0,00
Cobros/Pagos	285.132,14	253.494,60
Saldo a 31 de diciembre de 2015	1.124.619,05	43.904,27

RESULTADO PRESUPUESTARIO	
1. Derechos reconocidos netos	3.433.951,41
2. Obligaciones reconocidas netas	3.406.837,17
3. Resultado presupuestario (1-2)	27.114,24
4. Gastos finan. reman. tesorería para gtos. generales	197.950,00
5. Desviaciones negativas de financiación	71.336,99
6. Desviaciones positivas de financiación	0,00
7. RESULTADO PPTARIO. AJUSTADO	296.401,23

INDICADORES PRESUPUESTARIOS	
1. EJECUCIÓN DEL PRESUPUESTO DE INGRESOS	93,67%
2. EJECUCIÓN DEL PRESUPUESTO DE GASTOS	92,93%
3. REALIZACIÓN DE COBROS	93,41%
4. REALIZACIÓN DE PAGOS	87,85%
5. CARGA FINANCIERA DEL EJERCICIO	0,03%
6. AHORRO NETO	19,09%
7. EFICACIA DE LA GESTIÓN RECAUDATORIA	86,75%

TIPO ENTIDAD:	Ayuntamiento	Código:	38 047	Página 2/2
MODELO:	Normal			
PROVINCIA:	Santa Cruz de Tenerife	Población:	2.596	

BALANCE

ACTIVO	EJERCICIO 2015	%	PATRIMONIO NETO Y PASIVO	EJERCICIO 2015	%
A) ACTIVO NO CORRIENTE	27.329.691,90	94,90%	A) PATRIMONIO NETO	28.134.371,83	97,66%
I. Inmovilizado intangible	501.121,10	1,74%	I. Patrimonio	11.285.562,36	39,17%
II. Inmovilizado material	25.330.368,54	87,96%	II. Patrimonio generado	16.848.809,47	58,48%
III. Inversiones inmobiliarias	1.461.147,90	5,07%	III. Ajustes por cambios de valor	0,00	0,00%
IV. Patrimonio público del suelo	37.054,36	0,13%	IV. Subvenciones recibidas ptes. imputación a rdos.	0,00	0,00%
V. Inv. financ. l/p entid. grupo, multig. y asoci.	0,00	0,00%	B) PASIVO NO CORRIENTE	131.218,73	0,46%
VI. Inv. financ. a l/p	0,00	0,00%	I. Provisiones a l/p	0,00	0,00%
VII. Deudores y otras cuentas a cobrar	0,00	0,00%	II. Deudas a l/p	131.218,73	0,46%
B) ACTIVO CORRIENTE	1.468.027,95	5,10%	III. Deudas con entid. del grupo, multigrupo y asoci.	0,00	0,00%
I. Activos en estado de venta	0,00	0,00%	IV. Acreedores y otras cuentas a pagar a l/p	0,00	0,00%
II. Existencias	0,00	0,00%	V. Ajustes por periodificación a l/p	0,00	0,00%
III. Deudores y otras cuentas a cobrar c/p	526.384,33	1,83%	C) PASIVO CORRIENTE	544.049,27	1,89%
IV. Inv. financ. c/p entid. grupo, multigrupo y asoci.	0,00	0,00%	I. Provisiones a c/p	0,00	0,00%
V. Inv. financ. a c/p	112.942,83	0,39%	II. Deudas a c/p	342.525,88	1,19%
VI. Ajustes por periodificación	0,00	0,00%	III. Deudas con entid. grupo, multigrupo y asoci. c/p	0,00	0,00%
VII. Efectivo y otros activos líquidos equivalentes	828.700,79	2,88%	IV. Acreedores y otras cuentas a pagar a c/p	201.523,39	0,70%
			V. Ajustes por periodificación a c/p	0,00	0,00%
TOTAL ACTIVO	28.797.719,85	100,00%	TOTAL PATRIMONIO NETO Y PASIVO	28.809.639,83	100,00%

1. ESTADO TOTAL DE CAMBIOS EN EL PATRIMONIO NETO

	I. Patrimonio	II. Patrimonio generado	III. Ajustes por cambio valor	IV. Subvenciones recibidas	TOTAL
Patrimonio neto al final del ejercicio 2014	11.285.562,36	16.027.493,88	0,00	0,00	27.313.056,24
Aj. por cambios de crit. contables y corr.err.	0,00	0,00	0,00	0,00	-
Patrimonio neto inicial ajustado del ejercicio 2015	11.285.562,36	16.027.493,88	0,00	0,00	27.313.056,24
Variaciones del patrimonio neto ejercicio 2015	0,00	821.315,59	0,00	0,00	821.315,59
PATRIMONIO NETO AL FINAL DEL EJERCICIO 2015	11.285.562,36	16.848.809,47	0,00	0,00	28.134.371,83

2. ESTADO DE INGRESOS Y GASTOS RECONOCIDOS

I. Resultado económico patrimonial	821.315,59
II. Ingresos y gastos reconocidos direct. en p. neto	0,00
III. Transferencias a la cta. del rdo. ec-patrimonial	0,00
IV. TOTAL ingresos y gastos reconocidos	821.315,59

CUENTA DE RESULTADO ECONÓMICO- PATRIMONIAL

Resultado (ahorro/desahorro) neto del ejercicio	821.315,59
---	------------

3. ESTADO DE OPERACIONES CON LA ENTIDAD O ENTIDADES PROPIETARIAS.

a) OPERACIONES PATRIMONIALES CON LA ENTIDAD O ENTIDADES PROPIETARIAS.	
1. Aportación patrimonial dineraria	0,00
2. Aportación de bienes y derechos	0,00
3. Asunción y condonación de pasivos financieros	0,00
4. Otras aportaciones de la entidad propietaria	0,00
5. (-) Devolución de bienes y derechos	0,00
6. (-) Otras devoluciones a la entidad propietaria	0,00
TOTAL	0,00
b) OTRAS OPERACIONES CON LA ENTIDAD O ENTIDADES PROPIETARIAS.	
I. Ingresos y gastos reconoc direct. en cta. rtdo	-970,51
II. Ingresos y gastos reconoc. directamente p. neto	0,00
TOTAL (I+II)	-970,51

ESTADO DE FLUJOS DE EFECTIVO

	TOTALES
I. FLUJOS DE EFECTIVO ACTIVIDADES DE GESTIÓN	873.179,54
II. FLUJOS DE EFECTIVO ACTIVIDADES DE INVERSIÓN	-629.710,96
III. FLUJOS DE EFECTIVO ACTIVIDADES DE FINANCIACIÓN	0,00
IV. FLUJOS DE EFECTIVO PENDIENTES DE CLASIFICACIÓN	8.245,46
V. EFECTO DE LAS VARIACIONES DE TIPOS DE CAMBIO	0,00
VI. INCREMENTO/DISMINUCIÓN NETA DEL EFECTIVO	251.714,04
Efectivo y act. líq. equivalentes al inicio ejercicio	576.986,75
Efectivo y act. líq. equivalentes al final ejercicio	828.700,79

INDICADORES FINANCIEROS

1. LIQUIDEZ INMEDIATA	1,52
2. ENDEUDAMIENTO POR HABITANTE	260,12 €
3. RELACIÓN DE ENDEUDAMIENTO	4,15