

**INFORME DEFINITIVO
DE LA FISCALIZACIÓN DE LA CUENTA GENERAL DEL EJERCICIO 2015 DEL
AYUNTAMIENTO DE TUINEJE**

En el ejercicio de la función fiscalizadora que le impone el artículo 11, apartado b) de la Ley Territorial 4/1989, de 2 de mayo, de la Audiencia de Cuentas de Canarias, y en virtud del artículo 223 del Texto Refundido de la Ley Reguladora de las Haciendas Locales, aprobado por el Real Decreto Legislativo 2/2004, de 5 marzo (en adelante, TRLRHL), en base a las cuentas anuales integrantes de la Cuenta General del EJERCICIO ECONÓMICO DE 2015, esta Audiencia de Cuentas emite el presente informe definitivo.

La Entidad ha presentado, con posterioridad al plazo legalmente establecido, la información que compone la Cuenta General por vía telemática y ajustada a los requisitos de la Instrucción de Contabilidad para la Administración Local.

En la fiscalización llevada a cabo sobre la misma se han observado los aspectos siguientes, figurando en el Anexo únicamente los incumplimientos relacionados con la coherencia interna y el contenido de las cuentas anuales, y en su caso, los relativos a la cumplimentación de la Información Adicional:

A) Relación de entes dependientes de la Entidad

La Entidad tiene una fundación adscrita denominada “Fundación Canaria de Energías Renovables”.

B) En relación con el procedimiento de aprobación del Presupuesto

El Presupuesto del ejercicio ha sido aprobado fuera del plazo establecido en el artículo 169 del TRLRHL.

C) En relación con el procedimiento de aprobación de la Cuenta General

La Cuenta General no se ha formado en el plazo legalmente establecido en el artículo 212.1 del TRLRHL.

D) En relación con la documentación complementaria

1.- La Cuenta General de la Entidad local no acompaña las cuentas anuales de la Fundación Canaria de Energías Renovables.

2.- En la documentación complementaria de tesorería no constan las certificaciones de cada entidad bancaria de los saldos existentes en las mismas a favor de la Entidad local, referidos a fin de ejercicio, exigidos por la regla 45.3 de la Instrucción del Modelo Normal de Contabilidad Local.

E) En relación con el Estado de cambios en el patrimonio neto

El importe de algunos epígrafes del Estado de operaciones con la Entidad o entidades propietarias del Estado de cambios en el patrimonio neto, aparece con signo contrario a su naturaleza.

F) En relación con la Memoria

1.- El total del importe pendiente de aplicar a presupuesto a 31 de diciembre en "Información presupuestaria. Ejercicio corriente. Presupuesto de Gastos. Acreedores por operaciones pendientes de aplicar a presupuesto" de la Memoria, no coincide con el saldo final acreedor de la cuenta de "Acreedores por operaciones pendientes de aplicar a presupuesto" del Balance de comprobación.

2.- El saldo inicial de derechos más modificaciones y anulaciones de "Indicadores presupuestarios. De presupuestos cerrados. Realización de cobros" de la Memoria, no coincide con los derechos pendientes de cobro a 1 de enero más las modificaciones al saldo inicial menos las anulaciones del apartado "Información presupuestaria. Ejercicios cerrados. Presupuesto de Ingresos. Derechos pendientes de cobro totales" de la misma.

ANÁLISIS EVOLUTIVO DE INDICADORES

A) INDICADORES PRESUPUESTARIOS

A continuación se realiza un análisis de la evolución en cinco ejercicios de siete indicadores presupuestarios relevantes.

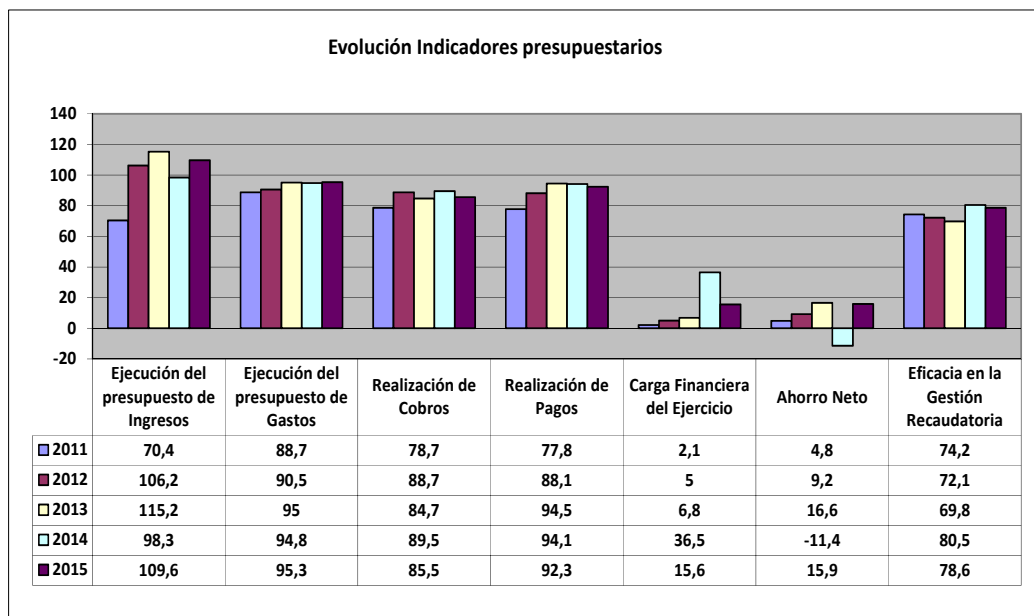

- **Ejecución del presupuesto de ingresos**

El índice de ejecución de ingresos mide el porcentaje de las previsiones definitivas de ingresos que han dado lugar al reconocimiento contable de derechos liquidados.

Se debe tener en cuenta que, en el caso de las modificaciones de crédito financiadas con el Remanente de tesorería para gastos generales o Excesos de Financiación Afectada, estas fuentes de financiación no figuran como derechos reconocidos, lo que sesga este indicador.

Valores para este índice mayores al 90 % se consideran satisfactorios; en cambio, valores inferiores alertan sobre la formulación de unas previsiones excesivas de ingresos.

En la evolución de este indicador en los ejercicios analizados se observa un aumento de 39,2 puntos porcentuales.

- **Ejecución del presupuesto de gastos**

El índice de ejecución de gastos expresa el porcentaje que suponen las obligaciones reconocidas con cargo al presupuesto de gastos del ejercicio corriente en relación con el volumen de créditos definitivos.

El índice de ejecución de gastos, que nos muestra el grado en que los créditos definitivos han dado lugar al reconocimiento de obligaciones, también ha de alcanzar valores superiores al 80 %.

En la evolución de este indicador en los ejercicios analizados se observa un aumento de 6,6 puntos porcentuales.

- **Realización de cobros**

El índice de cumplimiento de los cobros refleja el porcentaje de derechos liquidados con cargo al presupuesto corriente que han sido cobrados durante el ejercicio presupuestario.

Este indicador mide, por lo tanto, la capacidad de la Entidad Pública para transformar en liquidez los derechos de cobro liquidados y vencidos, es decir, el ritmo de cobro.

En principio, parece deseable que el valor del índice supere el 80 %, lo que supondría una razonable conversión en liquidez de los derechos de cobro liquidados.

En la evolución de este indicador en los ejercicios analizados se observa un aumento de 6,8 puntos porcentuales.

- **Realización de pagos**

El índice de cumplimiento de pago de los gastos refleja el porcentaje de obligaciones reconocidas durante el ejercicio con cargo al presupuesto corriente que han sido pagadas durante el mismo.

Valores para este índice entre el 80 % y el 90 % se consideran satisfactorios; en cambio, valores inferiores alertan sobre la posible existencia de dificultades en la tesorería.

En la evolución de este indicador en los ejercicios analizados se observa un aumento de 14,5 puntos porcentuales.

- **Carga financiera del ejercicio**

Este indicador relaciona por cociente la carga financiera del ejercicio (obligaciones reconocidas por los capítulos 3 y 9) con los derechos liquidados por operaciones corrientes.

Cuanto menor sea el peso de la carga financiera en relación con los ingresos corrientes, mayor margen de maniobra tendrá la Entidad para financiar sus inversiones.

En la evolución de este indicador en los ejercicios analizados se observa un aumento de 13,5 puntos porcentuales.

- **Ahorro neto**

El índice de ahorro neto se obtiene dividiendo el ahorro neto (derechos reconocidos corrientes menos obligaciones reconocidas corrientes y obligaciones reconocidas del capítulo 9), por el volumen de derechos liquidados por operaciones corrientes.

Este indicador refleja la capacidad que tiene la Entidad de atender con sus recursos ordinarios a sus gastos corrientes, incluida la imputación al presente de las deudas contraídas en el pasado para la financiación de las inversiones. Debe presentar valores positivos.

En la evolución de este indicador en los ejercicios analizados se observa un aumento de 11,1 puntos porcentuales.

- **Eficacia en la gestión recaudatoria**

El índice de gestión recaudatoria refleja el porcentaje de derechos liquidados con cargo a los ingresos tributarios y precios públicos que han sido cobrados durante el ejercicio presupuestario.

Este indicador mide, por lo tanto, la capacidad de la Entidad para transformar en liquidez los derechos de cobro liquidados y vencidos de los capítulos 1, 2 y 3, es decir, el ritmo de cobro.

En principio, parece deseable que el valor del índice supere el 80 %, lo que supondría una razonable conversión en liquidez de los derechos de cobro liquidados.

En la evolución de este indicador en los ejercicios analizados se observa un aumento de 4,4 puntos porcentuales.

B) INDICADORES FINANCIEROS

Se realiza una descripción de tres indicadores financieros con indicación del valor que a juicio de esta Audiencia de Cuentas resulta razonable.

- **Liquidez inmediata**

Se obtiene determinando el porcentaje que suponen los fondos líquidos (dinero disponible en caja y bancos, así como otras inversiones financieras temporales con un alto grado de liquidez) con relación a las obligaciones presupuestarias y no presupuestarias a corto plazo.

Este indicador refleja a 31 de diciembre el porcentaje de deudas presupuestarias y no presupuestarias que pueden atenderse con la liquidez inmediatamente disponible. Cuanto mayor sea este porcentaje, menor es el riesgo financiero de la Entidad, si bien un valor excesivo revelará un excedente de liquidez que habrá que colocar.

Ahora bien, dado que habitualmente se considera que el valor del ratio debería situarse en el intervalo 0,70-0,90 niveles superiores pondrían de manifiesto un excedente de tesorería que debería ser objeto de inversión por parte de la Entidad, al objeto de obtener una rentabilidad más adecuada.

En el ejercicio 2015 este indicador asciende a 1,4 en tanto por uno.

- **Relación de endeudamiento**

Se define como el cociente, en tanto por uno, entre las agrupaciones de provisiones y acreedores a corto plazo (pasivo corriente), sobre las agrupaciones de provisiones y acreedores a largo plazo (pasivo no corriente) del pasivo del balance.

Indica qué porcentaje representa el exigible a corto plazo, sobre las obligaciones reembolsables a largo plazo. Un valor superior a 1 indica un mayor volumen de deuda a corto plazo que de deuda a largo plazo, y a la inversa.

Cuanto más se aproxima su valor a cero, mayor es el peso de las obligaciones a largo plazo sobre el total de obligaciones a corto y a la inversa.

En el ejercicio 2015 este indicador asciende a 3,2 en tanto por uno.

- **Endeudamiento por habitante**

El índice relativo a la deuda per cápita, o endeudamiento por habitante, se obtiene dividiendo el pasivo corriente y el no corriente existente a 31 de diciembre entre el número de habitantes. Este indicador refleja el montante de deuda per cápita, y ha de ser analizado observando su evolución a lo largo del tiempo.

Obviamente, cuanto mayor sea esta ratio, mayor es el nivel de endeudamiento de la Entidad y mayor riesgo de insolvencia se produce.

En el ejercicio 2015 este indicador asciende a 207,4 euros por habitante.

ANÁLISIS ECONÓMICO-FINANCIERO

La principal fuente de financiación de la Entidad en el ejercicio fue el capítulo 1 (Impuestos directos), que alcanzó el 34,8 % de los derechos reconocidos, seguido en importancia del capítulo 4 (Transferencias corrientes) con el 32,3 %.

El principal componente del gasto fue el capítulo 1 (Gastos de personal), que representó el 46,7 % de las obligaciones reconocidas. Le sigue el capítulo 2 (Gastos corrientes en bienes y servicios), que supuso el 29,5 % del total del gasto.

Las modificaciones netas de crédito para gastos supusieron el 19,3 % de los créditos iniciales del Presupuesto, correspondiendo el mayor volumen de las mismas al capítulo 9 (Pasivos financieros).

Los grados de ejecución del presupuesto de ingresos y gastos fueron elevados, en tanto que los niveles de realización de los cobros y pagos se situaron en niveles intermedios y elevados, el 85,5 % y 92,3 %, respectivamente, habiendo alcanzado la eficacia en la gestión recaudatoria un 78,6 %.

Los importes pendientes de cobro en ejercicios cerrados eran elevados.

La carga financiera del ejercicio alcanzó el 15,6 % de los derechos reconocidos netos por operaciones corrientes.

El Resultado presupuestario ajustado fue positivo, debido a que los ingresos generados en el ejercicio fueron suficientes para atender a los gastos, al igual que el Remanente de tesorería para gastos generales.

Santa Cruz de Tenerife, a 14 de noviembre de 2017.

EL PRESIDENTE EN FUNCIONES,
Rafael Díaz Martínez

**ALEGACIONES AL INFORME PROVISIONAL DE LA FISCALIZACIÓN DE LA CUENTA
GENERAL DEL EJERCICIO 2015 DEL AYUNTAMIENTO DE TUINEJE**

En el plazo concedido para ello la Entidad no remitió alegaciones al Informe Provisional de Fiscalización.

INCIDENCIAS

Cuenta General del ejercicio 2015 de la Entidad Ayuntamiento Tuineje (Las Palmas)

INCIDENCIAS EN LAS CUENTAS ANUALES Y DOCUMENTACIÓN COMPLEMENTARIA

Ayuntamiento Tuineje (NIF: P3503000F)
C) Estado de cambios en el Patrimonio Neto
2. Estado de cambios en el Patrimonio Neto. Operaciones con entidades propietarias. El importe del epígrafe "I.1.2. Ingresos y gastos reconocidos directamente en la cuenta del resultado económico patrimonial. Transferencias y subvenciones. Gastos" del apartado "b) Otras operaciones con la Entidad o Entidades propietarias" del Estado de operaciones con la entidad o entidades propietarias en el Estado de cambios en el patrimonio neto aparece con signo positivo.
24) Memoria. Información presupuestaria
8. Memoria. 24 Información presupuestaria. Ejercicio corriente. El total del importe pendiente de aplicar a presupuesto a 31 de diciembre en el apartado 24.1.1.c) "Información presupuestaria. Ejercicio corriente. Presupuesto de Gastos. Acreedores por operaciones pendientes de aplicar a presupuesto" de la Memoria, no coincide con el saldo final acreedor de la cuenta (413) Acreedores por operaciones pendientes de aplicar a presupuesto del "Balance de comprobación". Errores detectados: 272,185.95 no es igual a 271,420.58
25) Memoria. Indicadores financieros, patrimoniales y presupuestarios
66. Memoria. 25 Indicadores financieros, patrimoniales y presupuestarios. El "Saldo inicial de derechos más modificaciones y anulaciones" del apartado 25.2.c.2) "Indicadores presupuestarios. De presupuestos cerrados. Realización de cobros de la Memoria" no coincide con los "Derechos pendientes de cobro a 1 de enero más las modificaciones al saldo inicial menos las anulaciones consignados en el apartado 24.2.2.a. Información presupuestaria. Ejercicios cerrados. Presupuesto de Ingresos. Derechos pendientes de cobro totales de la Memoria". Errores detectados: 8,558,243.30 no es igual a 8,810,327.44 + 0 - 0
Documentación complementaria. Información sobre Tesorería
6. Documentación complementaria. Tesorería. Certificados bancarios. En el «pdf» que contiene la documentación complementaria de tesorería no constan las certificaciones de cada entidad bancaria de los saldos existentes en las mismas a favor la entidad local, referidos a fin de ejercicio, exigidos por la Instrucción de Contabilidad Local que le resulta de aplicación.

TIPO ENTIDAD:	Ayuntamiento									Página 1/2
MODELO:	Normal	Código:	35 030					Población:	13.797	
PROVINCIA:	Las Palmas	ISLA:	Fuerteventura					(Fuente: INE a 1 enero 2015)		

<u>LIQUIDACIÓN DEL PTO. DE INGRESOS</u>	Previsiones Iniciales	Modificaciones Previsiones	%	Previsiones Definitivas	Derechos Rec. Netos	%	%	Recaudación Neta	%	Pendiente Cobro
1 IMPUESTOS DIRECTOS	3.053.781,68	0,00	0,00%	3.053.781,68	4.763.650,36	155,99%	34,76%	3.424.891,74	71,90%	1.338.758,62
2 IMPUESTOS INDIRECTOS	1.840.939,44	0,00	0,00%	1.840.939,44	2.473.241,95	134,35%	18,05%	2.465.550,83	99,69%	7.691,12
3 TASAS, P.P. Y OTROS INGRESOS	1.157.602,12	1.400,00	0,12%	1.159.002,12	1.860.720,38	160,55%	13,58%	1.264.173,35	67,94%	596.547,03
4 TRANSFERENCIAS CORRIENTES	4.322.377,21	72.502,75	1,68%	4.394.879,96	4.429.012,42	100,78%	32,32%	4.429.012,42	100,00%	0,00
5 INGRESOS PATRIMONIALES	75.728,55	0,00	0,00%	75.728,55	80.085,33	105,75%	0,58%	73.567,96	91,86%	6.517,37
6 ENAJENACION INVERSIONES REALES	0,00	0,00	0,00%	0,00	0,00	0,00%	0,00%	0,00	0,00%	0,00
7 TRANSFERENCIAS DE CAPITAL	0,00	8.101,83	0,00%	8.101,83	46.402,15	572,74%	0,34%	46.402,15	100,00%	0,00
8 ACTIVOS FINANCIEROS	27.500,00	1.939.920,65	7054,26%	1.967.420,65	49.504,00	2,52%	0,36%	15.245,76	30,80%	34.258,24
9 PASIVOS FINANCIEROS	0,00	0,00	0,00%	0,00	0,00	0,00%	0,00%	0,00	0,00%	0,00
TOTAL INGRESOS	10.477.929,00	2.021.925,23	19,30%	12.499.854,23	13.702.616,59	109,62%	100,00%	11.718.844,21	85,52%	1.983.772,38

<u>LIQUIDACIÓN DEL PTO. DE GASTOS</u>	Créditos Iniciales	Modificaciones de Crédito	%	Créditos Definitivos	Obligaciones Rec. Netas	%	%	Pagos Líquidos	%	Pendiente Pago
1 GASTOS DE PERSONAL	5.843.795,71	-163.883,62	-2,80%	5.679.912,09	5.556.207,82	97,82%	46,66%	5.550.199,77	99,89%	6.008,05
2 GASTOS CORR. EN BS. Y SERV.	3.423.921,89	266.354,69	7,78%	3.690.276,58	3.513.484,90	95,21%	29,51%	2.733.204,62	77,79%	780.280,28
3 GASTOS FINANCIEROS	140.735,33	-46.000,00	-32,69%	94.735,33	91.836,72	96,94%	0,77%	86.944,84	94,67%	4.891,88
4 TRANSFERENCIAS CORRIENTES	239.360,11	12.695,95	5,30%	252.056,06	242.297,51	96,13%	2,03%	196.476,75	81,09%	45.820,76
5 FONDO DE CONTINGENCIA	0,00	0,00	0,00%	0,00	0,00	0,00%	0,00%	0,00	0,00%	0,00
6 INVERSIONES REALES	249.318,34	431.921,93	173,24%	681.240,27	418.281,81	61,40%	3,51%	336.457,70	80,44%	81.824,11
7 TRANSFERENCIAS DE CAPITAL	0,00	0,00	0,00%	0,00	0,00	0,00%	0,00%	0,00	0,00%	0,00
8 ACTIVOS FINANCIEROS	50.000,00	0,00	0,00%	50.000,00	49.504,00	99,01%	0,42%	49.504,00	100,00%	0,00
9 PASIVOS FINANCIEROS	530.797,62	1.520.836,28	286,52%	2.051.633,90	2.035.459,65	99,21%	17,09%	2.035.459,65	100,00%	0,00
TOTAL GASTOS	10.477.929,00	2.021.925,23	19,30%	12.499.854,23	11.907.072,41	95,26%	100,00%	10.988.247,33	92,28%	918.825,08

<u>REMANENTE DE TESORERÍA</u>	
1. Fondos líquidos	3.018.061,85
2. (+) Derechos pendientes de cobro	9.559.070,65
(+) del Presupuesto corriente	1.983.772,38
(+) del Presupuesto cerrado	7.516.835,44
(+) de operaciones no pptarias.	58.462,83
3. (-) Obligaciones pendientes de pago	-1.589.118,71
(+) del Presupuesto corriente	918.825,08
(+) del Presupuesto cerrado	358.197,92
(+) de operaciones no pptarias.	312.095,71
4. (+) Partidas pendientes de aplicación	-142.651,28
(-) cobros realizados ptes. aplicac. defin.	142.761,88
(+) pagos realizados ptes. aplicac. defin.	110,60
I. Remanente de tesorería total (1+2-3+4)	10.845.362,51
II. Saldos de dudoso cobro	5.774.068,67
III. Exceso de financiación afectada	176.579,09
IV. Remanente tesorería para gastos grales. (I-II-III)	4.894.714,75

<u>PRESUPUESTOS CERRADOS</u>	Derechos	Obligaciones
Saldo a 1 de enero de 2015	8.810.327,44	1.268.417,03
Variación	-252.084,14	-402,18
Cobros/Pagos	1.041.407,86	909.816,93
Saldo a 31 de diciembre de 2015	7.516.835,44	358.197,92

<u>RESULTADO PRESUPUESTARIO</u>		
1. Derechos reconocidos netos	13.702.616,59	
2. Obligaciones reconocidas netas	11.907.072,41	
3. Resultado presupuestario (1-2)		1.795.544,18
4. Gastos finan. reman. tesorería para gtos. generales	0,00	
5. Desviaciones negativas de financiación	86.991,78	
6. Desviaciones positivas de financiación	63.047,23	
7. RESULTADO PPTARIO. AJUSTADO		1.819.488,73

<u>INDICADORES PRESUPUESTARIOS</u>		
1. EJECUCIÓN DEL PRESUPUESTO DE INGRESOS		109,62%
2. EJECUCIÓN DEL PRESUPUESTO DE GASTOS		95,26%
3. REALIZACIÓN DE COBROS		85,52%
4. REALIZACIÓN DE PAGOS		92,28%
5. CARGA FINANCIERA DEL EJERCICIO		15,63%
6. AHORRO NETO		15,93%
7. EFICACIA EN LA GESTIÓN RECAUDATORIA		78,64%

TIPO ENTIDAD:	Ayuntamiento	Código:	35 030	Página 2/2
MODELO:	Normal			
PROVINCIA:	Las Palmas	Población:	13.797	

BALANCE

ACTIVO	EJERCICIO 2015	%	PATRIMONIO NETO Y PASIVO	EJERCICIO 2015	%
A) ACTIVO NO CORRIENTE	48.514.036,89	87,70%	A) PATRIMONIO NETO	52.455.076,23	94,83%
I. Inmovilizado intangible	205.903,37	0,37%	I. Patrimonio	16.823.257,93	30,41%
II. Inmovilizado material	33.658.595,48	60,85%	II. Patrimonio generado	35.631.818,30	64,41%
III. Inversiones inmobiliarias	14.645.081,05	26,47%	III. Ajustes por cambios de valor	0,00	0,00%
IV. Patrimonio público del suelo	0,00	0,00%	IV. Subvenciones recibidas ptes. imputación a rdos.	0,00	0,00%
V. Inv. financ. l/p entid. grupo, multig. y asoci.	0,00	0,00%	B) PASIVO NO CORRIENTE	687.696,42	1,24%
VI. Inv. financ. a l/p	61,30	0,00%	I. Provisiones a l/p	0,00	0,00%
VII. Deudores y otras cuentas a cobrar	4.395,69	0,01%	II. Deudas a l/p	687.696,42	1,24%
B) ACTIVO CORRIENTE	6.803.113,13	12,30%	III. Deudas con entid. del grupo, multigrupo y asoci.	0,00	0,00%
I. Activos en estado de venta	0,00	0,00%	IV. Acreedores y otras cuentas a pagar a l/p	0,00	0,00%
II. Existencias	0,00	0,00%	V. Ajustes por periodificación a l/p	0,00	0,00%
III. Deudores y otras cuentas a cobrar c/p	3.741.096,50	6,76%	C) PASIVO CORRIENTE	2.174.377,37	3,93%
IV. Inv. financ. c/p entid. grupo, multigrupo y asoci.	0,00	0,00%	I. Provisiones a c/p	0,00	0,00%
V. Inv. financ. a c/p	43.954,78	0,08%	II. Deudas a c/p	667.376,72	1,21%
VI. Ajustes por periodificación	0,00	0,00%	III. Deudas con entid. grupo, multigrupo y asoci. c/p	0,00	0,00%
VII. Efectivo y otros activos líquidos equivalentes	3.018.061,85	5,46%	IV. Acreedores y otras cuentas a pagar a c/p	1.507.000,65	2,72%
			V. Ajustes por periodificación a c/p	0,00	0,00%
TOTAL ACTIVO	55.317.150,02	100,00%	TOTAL PATRIMONIO NETO Y PASIVO	55.317.150,02	100,00%

1. ESTADO TOTAL DE CAMBIOS EN EL PATRIMONIO NETO

	I. Patrimonio	II. Patrimonio generado	III. Ajustes por cambio valor	IV. Subvenciones recibidas	TOTAL
Patrimonio neto al final del ejercicio 2014	16.823.257,93	32.113.033,82	0,00	0,00	48.936.291,75
Aj. por cambios de crit. contables y corr.err.	0,00	402,18	0,00	0,00	402,18
Patrimonio neto inicial ajustado del ejercicio 2015	16.823.257,93	32.113.436,00	0,00	0,00	48.936.693,93
Variaciones del patrimonio neto ejercicio 2015	0,00	3.518.382,30	0,00	0,00	3.518.382,30
PATRIMONIO NETO AL FINAL DEL EJERCICIO 2015	16.823.257,93	35.631.818,30	0,00	0,00	52.455.076,23

2. ESTADO DE INGRESOS Y GASTOS RECONOCIDOS

I. Resultado económico patrimonial	3.518.382,30
II. Ingresos y gastos reconocidos direct. en p. neto	0,00
III. Transferencias a la cta. del rdo. ec-patrimonial	0,00
IV. TOTAL ingresos y gastos reconocidos	3.518.382,30

CUENTA DE RESULTADO ECONÓMICO- PATRIMONIAL

Resultado (ahorro/desahorro) neto del ejercicio	3.518.382,30
---	--------------

3. ESTADO DE OPERACIONES CON LA ENTIDAD O ENTIDADES PROPIETARIAS.

a) OPERACIONES PATRIMONIALES CON LA ENTIDAD O ENTIDADES PROPIETARIAS.	
1. Aportación patrimonial dineraria	0,00
2. Aportación de bienes y derechos	0,00
3. Asunción y condonación de pasivos financieros	0,00
4. Otras aportaciones de la entidad propietaria	0,00
5. (-) Devolución de bienes y derechos	0,00
6. (-) Otras devoluciones a la entidad propietaria	0,00
TOTAL	0,00
b) OTRAS OPERACIONES CON LA ENTIDAD O ENTIDADES PROPIETARIAS.	
I. Ingresos y gastos reconoc direct. en cta. rtdo	58.212,85
II. Ingresos y gastos reconoc. directamente p. neto	0,00
TOTAL (I+II)	-58.212,85

ESTADO DE FLUJOS DE EFECTIVO

	TOTALES
I. FLUJOS DE EFECTIVO ACTIVIDADES DE GESTIÓN	3.384.063,91
II. FLUJOS DE EFECTIVO ACTIVIDADES DE INVERSIÓN	-411.843,51
III. FLUJOS DE EFECTIVO ACTIVIDADES DE FINANCIACIÓN	-2.035.459,65
IV. FLUJOS DE EFECTIVO PENDIENTES DE CLASIFICACIÓN	11.863,77
V. EFECTO DE LAS VARIACIONES DE TIPOS DE CAMBIO	0,00
VI. INCREMENTO/DISMINUCIÓN NETA DEL EFECTIVO	948.624,52
Efectivo y act. líq. equivalentes al inicio ejercicio	2.069.437,33
Efectivo y act. líq. equivalentes al final ejercicio	3.018.061,85

INDICADORES FINANCIEROS

1. LIQUIDEZ INMEDIATA	1,39
2. ENDEUDAMIENTO POR HABITANTE	207,44 €
3. RELACIÓN DE ENDEUDAMIENTO	3,16