

**INFORME DEFINITIVO  
DE LA FISCALIZACIÓN DE LA CUENTA GENERAL DEL EJERCICIO 2016 DEL  
AYUNTAMIENTO DE LA MATANZA DE ACENTEJO**

En el ejercicio de la función fiscalizadora que le impone el artículo 11, apartado b) de la Ley Territorial 4/1989, de 2 de mayo, de la Audiencia de Cuentas de Canarias, y en virtud del artículo 223 del Texto Refundido de la Ley Reguladora de las Haciendas Locales, aprobado por el Real Decreto Legislativo 2/2004, de 5 marzo (en adelante, TRLRHL), en base a las cuentas anuales integrantes de la Cuenta General del EJERCICIO ECONÓMICO DE 2016, esta Audiencia de Cuentas emite el presente Informe definitivo.

La Entidad ha presentado, con posterioridad al plazo legalmente establecido, la información que compone la Cuenta General por vía telemática y ajustada a los requisitos de la Instrucción de Contabilidad para la Administración Local.

En la fiscalización llevada a cabo sobre la misma se ha observado lo siguiente:

A) Relación de entes dependientes de la Entidad

La Entidad tiene una sociedad capital íntegro denominada “Sociedad de Desarrollo de la Matanza de Acentejo S.A.U.”.

B) En relación con el procedimiento de aprobación del Presupuesto

El Presupuesto del ejercicio ha sido aprobado fuera del plazo establecido en el artículo 169 del TRLRHL.

C) En relación con el procedimiento de aprobación de la Liquidación del Presupuesto

La Liquidación del Presupuesto ha sido aprobada fuera del plazo establecido por el artículo 169 del TRLRHL.

## ANÁLISIS DE INDICADORES

### A) INDICADORES PRESUPUESTARIOS

A continuación se realiza un análisis de la evolución en cinco ejercicios de siete indicadores presupuestarios relevantes.

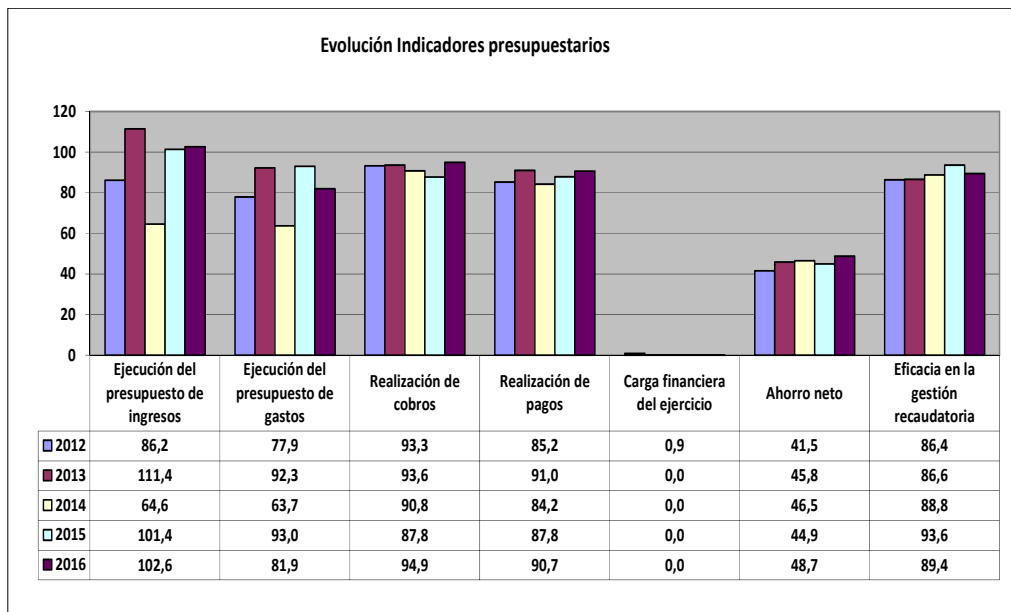

- **Ejecución del presupuesto de ingresos**

El índice de ejecución de ingresos mide el porcentaje de las previsiones definitivas de ingresos que han dado lugar al reconocimiento contable de derechos liquidados.

Se debe tener en cuenta que, en el caso de las modificaciones de crédito financiadas con el Remanente de tesorería para gastos generales o Excesos de Financiación Afectada, estas fuentes de financiación no figuran como derechos reconocidos, lo que sesga este indicador.

Valores para este índice mayores al 90 % se consideran satisfactorios; en cambio, valores inferiores alertan sobre la formulación de unas previsiones excesivas de ingresos.

En la evolución de este indicador en los ejercicios analizados se observa un aumento de 16,4 puntos porcentuales.

- **Ejecución del presupuesto de gastos**

El índice de ejecución de gastos expresa el porcentaje que suponen las obligaciones reconocidas con cargo al presupuesto de gastos del ejercicio corriente en relación con el volumen de créditos definitivos.

El índice de ejecución de gastos, que nos muestra el grado en que los créditos definitivos han dado lugar al reconocimiento de obligaciones, también ha de alcanzar valores superiores al 80 %.

No se observan cambios significativos en la evolución de este indicador en los ejercicios analizados.

- **Realización de cobros**

El índice de cumplimiento de los cobros refleja el porcentaje de derechos liquidados con cargo al presupuesto corriente que han sido cobrados durante el ejercicio presupuestario.

Este indicador mide, por lo tanto, la capacidad de la Entidad Pública para transformar en liquidez los derechos de cobro liquidados y vencidos, es decir, el ritmo de cobro.

En principio, parece deseable que el valor del índice supere el 80 %, lo que supondría una razonable conversión en liquidez de los derechos de cobro liquidados.

No se observan cambios significativos en la evolución de este indicador en los ejercicios analizados.

- **Realización de pagos**

El índice de cumplimiento de pago de los gastos refleja el porcentaje de obligaciones reconocidas durante el ejercicio con cargo al presupuesto corriente que han sido pagadas durante el mismo.

Valores para este índice entre el 80 % y el 90 % se consideran satisfactorios; en cambio, valores inferiores alertan sobre la posible existencia de dificultades en la tesorería.

En la evolución de este indicador en los ejercicios analizados se observa un aumento de 5,5 puntos porcentuales.

- **Carga financiera del ejercicio**

Este indicador relaciona por cociente la carga financiera del ejercicio (obligaciones reconocidas por los capítulos 3 y 9) con los derechos liquidados por operaciones corrientes.

Cuanto menor sea el peso de la carga financiera en relación con los ingresos corrientes, mayor margen de maniobra tendrá la Entidad para financiar sus inversiones.

En la evolución de este indicador en los ejercicios analizados se observa una caída de 0,9 puntos porcentuales.

- **Ahorro neto**

El índice de ahorro neto se obtiene dividiendo el ahorro neto (derechos reconocidos corrientes menos obligaciones reconocidas corrientes y obligaciones reconocidas del capítulo 9), por el volumen de derechos liquidados por operaciones corrientes.

Este indicador refleja la capacidad que tiene la Entidad de atender con sus recursos ordinarios a sus gastos corrientes, incluida la imputación al presente de las deudas contraídas en el pasado para la financiación de las inversiones. Debe presentar valores positivos.

En la evolución de este indicador en los ejercicios analizados se observa un aumento de 7,2 puntos porcentuales.

- **Eficacia en la gestión recaudatoria**

El índice de gestión recaudatoria refleja el porcentaje de derechos liquidados con cargo a los ingresos tributarios y precios públicos que han sido cobrados durante el ejercicio presupuestario.

Este indicador mide, por lo tanto, la capacidad de la Entidad para transformar en liquidez los derechos de cobro liquidados y vencidos de los capítulos 1, 2 y 3, es decir, el ritmo de cobro.

En principio, parece deseable que el valor del índice supere el 80 %, lo que supondría una razonable conversión en liquidez de los derechos de cobro liquidados.

En la evolución de este indicador en los ejercicios analizados se observa un aumento de 3 puntos porcentuales.

## B) INDICADORES FINANCIEROS

Se realiza un análisis de la evolución en dos ejercicios de tres indicadores financieros, con indicación del valor que a juicio de esta Audiencia de Cuentas resulta razonable.

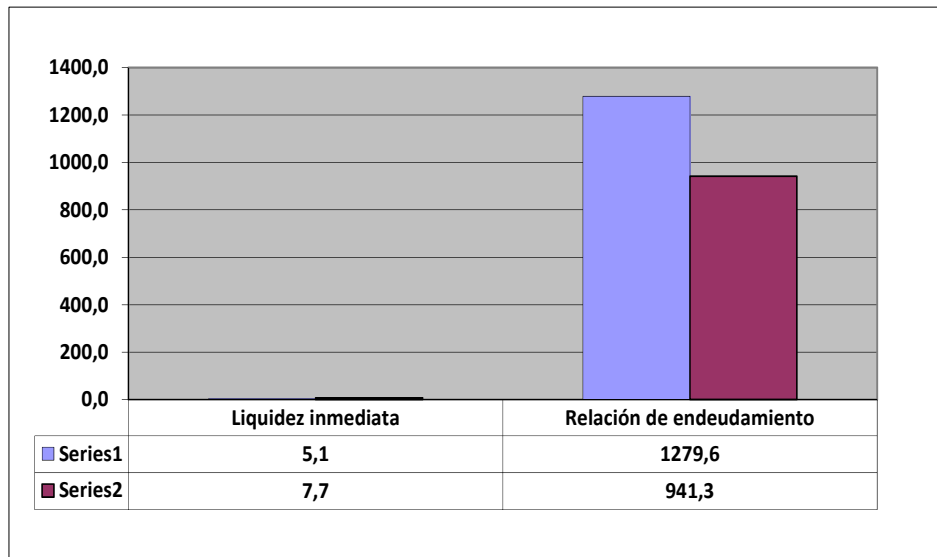

- **Liquidez inmediata**

Se obtiene determinando el porcentaje que suponen los fondos líquidos (dinero disponible en caja y bancos, así como otras inversiones financieras temporales con un alto grado de liquidez) con relación a las obligaciones presupuestarias y no presupuestarias a corto plazo.

Este indicador refleja a 31 de diciembre el porcentaje de deudas presupuestarias y no presupuestarias que pueden atenderse con la liquidez inmediatamente disponible. Cuanto mayor sea este porcentaje, menor es el riesgo financiero de la Entidad, si bien un valor excesivo revelará un excedente de liquidez que habrá que colocar.

Ahora bien, dado que habitualmente se considera que el valor del ratio debería situarse en el intervalo 0,70-0,90 niveles superiores pondrían de manifiesto un excedente de tesorería que debería ser objeto de inversión por parte de la Entidad, al objeto de obtener una rentabilidad más adecuada.

En la evolución de este indicador en los ejercicios analizados se observa un aumento, en tantos por uno, de 8,9.

- **Relación de endeudamiento**

Se define como el cociente, en tanto por uno, entre las agrupaciones de provisiones y acreedores a corto plazo (pasivo corriente), sobre las agrupaciones de provisiones y acreedores a largo plazo (pasivo no corriente) del pasivo del balance.

Indica qué porcentaje representa el exigible a corto plazo, sobre las obligaciones reembolsables a largo plazo. Un valor superior a 1 indica un mayor volumen de deuda a corto plazo que de deuda a largo plazo, y a la inversa.

Cuanto más se aproxima su valor a cero, mayor es el peso de las obligaciones a largo plazo sobre el total de obligaciones a corto y a la inversa.

En la evolución de este indicador en los ejercicios analizados se observa una caída, en tantos por uno, de 1,3.

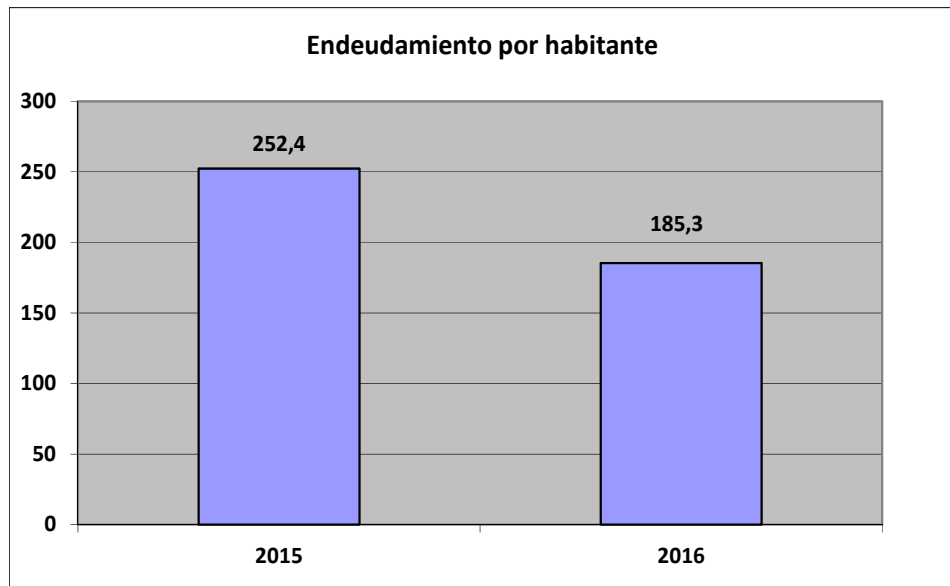

- **Endeudamiento por habitante**

El índice relativo a la deuda per cápita, o endeudamiento por habitante, se obtiene dividiendo el pasivo corriente y el no corriente existente a 31 de diciembre entre el número de habitantes. Este indicador refleja el montante de deuda per cápita, y ha de ser analizado observando su evolución a lo largo del tiempo.

Obviamente, cuanto mayor sea esta ratio, mayor es el nivel de endeudamiento de la Entidad y mayor riesgo de insolvencia se produce.

En la evolución de este indicador en los ejercicios analizados se observa una disminución de 67,1 euros por habitante.

## **ANÁLISIS ECONÓMICO-FINANCIERO**

La principal fuente de financiación de la Entidad en el ejercicio fue el capítulo 4 (Transferencias corrientes), que alcanzó el 50,5 % de los derechos reconocidos, seguido en importancia del capítulo 1 (Impuestos directos) con el 20 %.

El principal componente del gasto fue el capítulo 6 (Inversiones reales), que representó el 45,2 % de las obligaciones reconocidas. Le sigue el capítulo 4 (Transferencias corrientes), que supuso el 16.4 % del total del gasto.

Las modificaciones netas de crédito para gastos supusieron el 15.1 % de los créditos iniciales del Presupuesto, correspondiendo el mayor volumen de las mismas al capítulo 6.

Los grados de ejecución del presupuesto de ingresos y gastos fueron elevados, el 102,6 % y 81,9 %, respectivamente, en tanto que los niveles de realización de los cobros y pagos se situaron en, niveles elevados, el 94,9 % y 90,7 %, respectivamente, habiendo alcanzado la eficacia en la gestión recaudatoria un 89,4 %.

Los importes pendientes de cobro en ejercicios cerrados eran elevados.

La carga financiera del ejercicio alcanzó el 0,01 % de los derechos reconocidos netos por operaciones corrientes.

El Resultado presupuestario ajustado fue positivo, debido a que los ingresos generados en el ejercicio fueron suficientes para atender a los gastos, al igual que el Remanente de tesorería para gastos generales.

Santa Cruz de Tenerife, a 30 de octubre de 2018.

EL PRESIDENTE,  
Pedro Pacheco González



**ALEGACIONES AL INFORME PROVISIONAL DE LA FISCALIZACIÓN DE LA CUENTA  
GENERAL DEL EJERCICIO 2016 DEL AYUNTAMIENTO DE LA MATANZA DE ACENTEJO**

En el plazo concedido para ello la Entidad no remitió alegaciones al Informe Provisional de Fiscalización.

# INCIDENCIAS

## Cuenta General del ejercicio 2015 de la Entidad Ayuntamiento La Matanza de Acentejo (Santa Cruz de Tenerife)

### INCIDENCIAS EN LAS CUENTAS ANUALES Y DOCUMENTACIÓN COMPLEMENTARIA

Ayuntamiento La Matanza de Acentejo (NIF: P3802500C)
<b>D) Estado de Flujos de Efectivo</b>
<b>38. Estado de flujos de efectivo.</b> El importe del apartado "Efectivo y activos líquidos equivalentes al efectivo al final del ejercicio" en el Estado de flujos de efectivo, no coincide con la suma de los importes de los apartados "Efectivo y activos líquidos equivalentes al efectivo al inicio del ejercicio" y "VI. Incremento/ disminución neta del efectivo y activos líquidos equivalentes al efectivo". Errores detectados: 11,264,595.37 no es igual a 11,603,127.49 - 351,325.10
<b>1) Memoria. Organización y actividad</b>
<b>9. Memoria. 1 Organización y Actividad.</b> No se ha cumplimentado la información del punto 1.4 "Descripción de las principales fuentes de ingresos y, en su caso, tasas y precios públicos percibidos" de la Memoria.
<b>10. Memoria. 1 Organización y Actividad.</b> No se ha cumplimentado la información del punto 1.6 "Estructura organizativa básica, en sus niveles político y administrativo" de la Memoria.
<b>3) Memoria. Bases de presentación de las cuentas anuales</b>
<b>1. Memoria. 3 Bases de presentación de las cuentas.</b> No se ha cumplimentado la información del punto 3 "Bases de presentación de las cuentas" de la Memoria.
<b>4) Memoria. Normas de reconocimiento y valoración</b>
<b>1. Memoria. 4 Normas de reconocimiento y valoración.</b> No se ha cumplimentado la información del punto 4 "Normas de reconocimiento y valoración" de la Memoria.
<b>5) Memoria. Inmovilizado material</b>
<b>3. Memoria. 5 Inmovilizado material.</b> No se ha cumplimentado la información descriptiva contenida en el punto 5 "Inmovilizado material" de la Memoria.
<b>10) Memoria. Activos financieros</b>
<b>1. Memoria. 10 Activos financieros. Información relacionada con el balance.</b> El importe total de "Créditos y partidas a cobrar" del ejercicio corriente en el apartado 10.1.a) "Activos financieros. Información relacionada con el balance. Estado resumen de la conciliación" de la Memoria no coincide con la suma de los importes de las distintas formas de activos financieros, a largo y a corto plazo que figuran en dicha categoría. Errores detectados: 0 no es igual a 0 + 2,390.67

<p><b>7. Memoria. 10 Activos financieros. Información sobre los riesgos de tipo de cambio y de tipo de interes.</b></p> <p>No se ha cumplimentado la información descriptiva contenida en el punto 10.1 "Información relacionada con el balance" de la Memoria.</p>
<p><b>24) Memoria. Información presupuestaria</b></p>
<p><b>8. Memoria. 24 Información presupuestaria. Ejercicio corriente.</b></p> <p>El total del importe pendiente de aplicar a presupuesto a 31 de diciembre en el apartado 24.1.1.c) "Información presupuestaria. Ejercicio corriente. Presupuesto de Gastos. Acreedores por operaciones pendientes de aplicar a presupuesto" de la Memoria, no coincide con el saldo final acreedor de la cuenta (413) Acreedores por operaciones pendientes de aplicar a presupuesto del "Balance de comprobación".</p> <p>Errores detectados: 0 no es igual a 19,419.09</p>
<p><b>23. Memoria. 24 Información presupuestaria. Ejercicio corriente.</b></p> <p>El importe Total devoluciones reconocidas reflejado en el apartado 24.1.2.b) "Información presupuestaria. Ejercicio corriente. Presupuesto de Ingresos. Devolución de ingresos" de la Memoria no coincide con la suma del saldo inicial acreedor de las cuenta (418) más el Haber de la misma cuenta (418) Acreedores por devolución de ingresos y otras minoraciones del "Balance de comprobación".</p> <p>Errores detectados: 201,909.64 no es igual a 11,876.07 + 201,909.64</p>
<p><b>25) Memoria. Indicadores financieros, patrimoniales y presupuestarios</b></p>
<p><b>19. Memoria. 25 Indicadores financieros, patrimoniales y presupuestarios.</b></p> <p>El Indicador de "Relación de endeudamiento" del apartado 25.1.f) 2 Indicadores financieros y patrimoniales" de la Memoria no coincide con el Pasivo corriente dividido por el Pasivo no corriente del Balance.</p> <p>Errores detectados: 1279.66 no es igual a 1279.58</p>
<p><b>28) Memoria. Hechos posteriores al cierre</b></p>
<p><b>1. Memoria. 28 Hechos posteriores al cierre.</b></p> <p>No se ha cumplimentado la información del punto 28 "Hechos posteriores al cierre" de la Memoria.</p>
<p><b>Documentación complementaria. Información sobre Tesorería</b></p>
<p><b>1. Documentación complementaria. Tesorería.</b></p> <p>El «pdf» que contiene la documentación complementaria de tesorería no es legible en parte o en su totalidad.</p>
<p><b>2. Documentación complementaria. Tesorería. Acta de arqueo.</b></p> <p>El «pdf» que contiene la documentación complementaria de tesorería no constan las actas de arqueo de las existencias en Caja referidas a fin de ejercicio, exigidas por la regla 45.3 de la Instrucción del Modelo Normal de Contabilidad Local.</p>

TIPO ENTIDAD:	Ayuntamiento			Página 1/2
MODELO:	Normal	Código:	38 025	Población: 8.772 (Fuente: INE a 1 enero 2016)
PROVINCIA:	Santa Cruz de Tenerife			

LIQUIDACIÓN DEL PTO. DE INGRESOS	Previsiones Iniciales	Modificaciones Previsiones	%	Previsiones Definitivas	Derechos Rec. Netos	%	%	Recaudación Neta	%	Pendiente Cobro
1 IMPUESTOS DIRECTOS	1.621.807,30	0,00	0,00%	1.621.807,30	1.767.420,94	108,98%	19,97%	1.597.049,20	90,36%	170.371,74
2 IMPUESTOS INDIRECTOS	10.000,00	0,00	0,00%	10.000,00	-82.257,30	-822,57%	-0,93%	-82.257,30	100,00%	0,00
3 TASAS, P.P. Y OTROS INGRESOS	1.019.600,00	0,00	0,00%	1.019.600,00	1.255.948,58	123,18%	14,19%	1.114.349,67	88,73%	141.598,91
4 TRANSFERENCIAS CORRIENTES	4.031.067,84	447.739,74	11,11%	4.478.807,58	4.466.925,00	99,73%	50,46%	4.402.922,30	98,57%	64.002,70
5 INGRESOS PATRIMONIALES	142.200,00	0,00	0,00%	142.200,00	92.145,42	64,80%	1,04%	92.145,42	100,00%	0,00
6 ENAJENACION INVERSIONES REALES	1.000,00	0,00	0,00%	1.000,00	0,00	0,00%	0,00%	0,00	0,00%	0,00
7 TRANSFERENCIAS DE CAPITAL	671.134,07	681.670,69	101,57%	1.352.804,76	1.350.993,59	99,87%	15,26%	1.278.057,71	94,60%	72.935,88
8 ACTIVOS FINANCIEROS	1.000,00	0,00	0,00%	1.000,00	1.000,00	100,00%	0,01%	1.000,00	100,00%	0,00
9 PASIVOS FINANCIEROS	0,00	0,00	0,00%	0,00	0,00	0,00%	0,00%	0,00	0,00%	0,00
<b>TOTAL INGRESOS</b>	<b>7.497.809,21</b>	<b>1.129.410,43</b>	<b>15,06%</b>	<b>8.627.219,64</b>	<b>8.852.176,23</b>	<b>102,61%</b>	<b>100,00%</b>	<b>8.403.267,00</b>	<b>94,93%</b>	<b>448.909,23</b>

LIQUIDACIÓN DEL PTO. DE GASTOS	Créditos Iniciales	Modificaciones de Crédito	%	Créditos Definitivos	Obligaciones Rec. Netas	%	%	Pagos Líquidos	%	Pendiente Pago
1 GASTOS DE PERSONAL	1.642.247,81	8.598,60	0,52%	1.650.846,41	1.155.253,09	69,98%	16,34%	1.145.753,09	99,18%	9.500,00
2 GASTOS CORR. EN BS. Y SERV.	1.564.301,40	36.474,29	2,33%	1.600.775,69	1.530.759,76	95,63%	21,66%	1.362.382,34	89,00%	168.377,42
3 GASTOS FINANCIEROS	1.000,00	0,00	0,00%	1.000,00	992,73	99,27%	0,01%	992,73	100,00%	0,00
4 TRANSFERENCIAS CORRIENTES	1.510.107,50	0,00	0,00%	1.510.107,50	1.157.737,74	76,67%	16,38%	1.108.948,14	95,79%	48.789,60
5 FONDO DE CONTINGENCIA	0,00	0,00	0,00%	0,00	0,00	0,00%	0,00%	0,00	0,00%	0,00
6 INVERSIONES REALES	2.729.996,94	1.084.337,54	39,72%	3.814.334,48	3.197.203,75	83,82%	45,23%	2.777.914,45	86,89%	419.289,30
7 TRANSFERENCIAS DE CAPITAL	49.155,56	0,00	0,00%	49.155,56	25.530,00	51,94%	0,36%	11.616,25	45,50%	13.913,75
8 ACTIVOS FINANCIEROS	1.000,00	0,00	0,00%	1.000,00	1.000,00	100,00%	0,01%	1.000,00	100,00%	0,00
9 PASIVOS FINANCIEROS	0,00	0,00	0,00%	0,00	0,00	0,00%	0,00%	0,00	0,00%	0,00
<b>TOTAL GASTOS</b>	<b>7.497.809,21</b>	<b>1.129.410,43</b>	<b>15,06%</b>	<b>8.627.219,64</b>	<b>7.068.477,07</b>	<b>81,93%</b>	<b>100,00%</b>	<b>6.408.607,00</b>	<b>90,66%</b>	<b>659.870,07</b>

REMANENTE DE TESORERÍA	
1. Fondos líquidos	12.574.835,41
2. (+) Derechos pendientes de cobro	5.511.534,20
(+) del Presupuesto corriente	448.909,23
(+) de Presupuestos cerrados	5.033.295,51
(+) de operaciones no presupuestarias	29.329,46
3. (-) Obligaciones pendientes de pago	1.598.146,66
(+) del Presupuesto corriente	659.870,07
(+) de Presupuestos cerrados	706.626,84
(+) de operaciones no presupuestarias	231.649,75
4. (+) Partidas pendientes de aplicación	0,00
(-) cobros realizados ptes. aplicac. defin.	0,00
(+) pagos realizados ptes. aplicac. defin.	0,00
<b>I. Remanente de tesorería total (1+2-3+4)</b>	<b>16.488.222,95</b>
<b>II. Saldos de dudoso cobro</b>	<b>1.690.778,23</b>
<b>III. Exceso de financiación afectada</b>	<b>0,00</b>
<b>IV. Remanente tesorería para gastos generales (I-II-III)</b>	<b>14.797.444,72</b>

PRESUPUESTOS CERRADOS	Derechos	Obligaciones
Saldo a 1 de enero de 2016	5.520.671,29	1.849.900,36
Variación	0,00	0,00
Cobros/Pagos	487.375,78	1.143.273,52
<b>Saldo a 31 de diciembre de 2016</b>	<b>5.033.295,51</b>	<b>706.626,84</b>

RESULTADO PRESUPUESTARIO	
1. Derechos reconocidos netos	8.852.176,23
2. Obligaciones reconocidas netas	7.068.477,07
<b>3. Resultado presupuestario del ejercicio (1-2)</b>	<b>1.783.699,16</b>
4. Gastos finan. reman. tesorería para gtos. generales	0,00
5. Desviaciones de financiación negativas del ejercicio	0,00
6. Desviaciones de financiación positivas del ejercicio	0,00
<b>7. RESULTADO PRESUPUESTARIO AJUSTADO</b>	<b>1.783.699,16</b>

INDICADORES PRESUPUESTARIOS	
1. EJECUCIÓN DEL PRESUPUESTO DE INGRESOS	102,61%
2. EJECUCIÓN DEL PRESUPUESTO DE GASTOS	81,93%
3. REALIZACIÓN DE COBROS	94,93%
4. REALIZACIÓN DE PAGOS	90,66%
5. CARGA FINANCIERA DEL EJERCICIO	0,01%
6. AHORRO NETO	48,74%
7. EFICACIA EN LA GESTIÓN RECAUDATORIA	89,39%

TIPO ENTIDAD:	Ayuntamiento	Código:	38 025	Página 2/2
MODELO:	Normal			
PROVINCIA:	Santa Cruz de Tenerife		Población:	8.772

BALANCE					
ACTIVO	EJERCICIO 2016	%	PATRIMONIO NETO Y PASIVO	EJERCICIO 2016	%
<b>A) ACTIVO NO CORRIENTE</b>	<b>72.650.098,41</b>	<b>81,59%</b>	<b>A) PATRIMONIO NETO</b>	<b>87.422.600,84</b>	<b>98,17%</b>
I. Inmovilizado intangible	0,00	0,00%	I. Patrimonio	11.892.926,15	13,36%
II. Inmovilizado material	72.650.098,41	81,59%	II. Patrimonio generado	75.529.674,69	84,82%
III. Inversiones inmobiliarias	0,00	0,00%	III. Ajustes por cambios de valor	0,00	0,00%
IV. Patrimonio público del suelo	0,00	0,00%	IV. Subvenciones recibidas ptes. imputación a rdos.	0,00	0,00%
V. Inv. financ. a l/p en entid. grupo, multig. y asoci.	0,00	0,00%	<b>B) PASIVO NO CORRIENTE</b>	<b>1.725,11</b>	<b>0,00%</b>
VI. Inv. financ. a l/p	0,00	0,00%	I. Provisiones a l/p	0,00	0,00%
VII. Deudores y otras cuentas a cobrar a l/p	0,00	0,00%	II. Deudas a l/p	1.725,11	0,00%
<b>B) ACTIVO CORRIENTE</b>	<b>16.397.982,05</b>	<b>18,41%</b>	III. Deudas con entid. del grupo, multig. y asoci. l/p	0,00	0,00%
I. Activos en estado de venta	0,00	0,00%	IV. Acreedores y otras cuentas a pagar a l/p	0,00	0,00%
II. Existencias	0,00	0,00%	V. Ajustes por periodificación a l/p	0,00	0,00%
III. Deudores y otras cuentas a cobrar a c/p	3.791.026,43	4,26%	<b>C) PASIVO CORRIENTE</b>	<b>1.623.754,51</b>	<b>1,82%</b>
IV. Inv. financ. a c/p en entid. grupo, multig. y asoci.	0,00	0,00%	I. Provisiones a c/p	0,00	0,00%
V. Inv. financ. a c/p	32.120,21	0,04%	II. Deudas a c/p	1.023.548,41	1,15%
VI. Ajustes por periodificación	0,00	0,00%	III. Deudas con entid. grupo, multig. y asoci. c/p	0,00	0,00%
VII. Efectivo y otros activos líquidos equivalentes	12.574.835,41	14,12%	IV. Acreedores y otras cuentas a pagar a c/p	600.206,10	0,67%
			V. Ajustes por periodificación a c/p	0,00	0,00%
<b>TOTAL ACTIVO</b>	<b>89.048.080,46</b>	<b>100,00%</b>	<b>TOTAL PATRIMONIO NETO Y PASIVO</b>	<b>89.048.080,46</b>	<b>100,00%</b>

**1. ESTADO TOTAL DE CAMBIOS EN EL PATRIMONIO NETO**

	I. Patrimonio	II. Patrimonio generado	III. Ajustes por cambio valor	IV. Subvenciones recibidas	TOTAL
Patrimonio neto al final del ejercicio 2015	11.892.926,15	70.642.317,46	0,00	0,00	82.535.243,61
Aj. por cambios de crit. contables y corr.err.	0,00	0,00	0,00	0,00	0,00
Patrimonio neto inicial ajustado del ejercicio 2016	11.892.926,15	70.642.317,46	0,00	0,00	82.535.243,61
Variaciones del patrimonio neto ejercicio 2016	0,00	4.887.357,23	0,00	0,00	4.887.357,23
<b>PATRIMONIO NETO AL FINAL DEL EJERCICIO 2016</b>	<b>11.892.926,15</b>	<b>75.529.674,69</b>	<b>0,00</b>	<b>0,00</b>	<b>87.422.600,84</b>

**2. ESTADO DE INGRESOS Y GASTOS RECONOCIDOS**

I. Resultado económico patrimonial	4.887.357,23
II. Ingresos y gastos reconocidos direct. en p. neto	0,00
III. Transferencias a la cta. de rdo. ec-patrimonial	0,00
<b>IV. TOTAL ingresos y gastos reconocidos</b>	<b>4.887.357,23</b>

**CUENTA DE RESULTADO ECONÓMICO- PATRIMONIAL**

Resultado (ahorro/desahorro) neto del ejercicio	4.887.357,23
---	--------------

**3. ESTADO DE OPERACIONES CON LA ENTIDAD O ENTIDADES PROPIETARIAS**

a) OPERACIONES PATRIMONIALES CON LA ENTIDAD O ENTIDADES PROPIETARIAS	
1. Aportación patrimonial dineraria	0,00
2. Aportación de bienes y derechos	0,00
3. Asunción y condonación de pasivos financieros	0,00
4. Otras aportaciones de la entidad propietaria	0,00
5. (-) Devolución de bienes y derechos	0,00
6. (-) Otras devoluciones a la entidad propietaria	0,00
<b>TOTAL</b>	<b>0,00</b>
b) OTRAS OPERACIONES CON LA ENTIDAD O ENTIDADES PROPIETARIAS	
I. Ingresos y gastos reconoc. direct. cta. rtdo. ec-pat.	-1.183.267,74
II. Ingresos y gastos reconoc. directamente p. neto	0,00
<b>TOTAL (I+II)</b>	<b>-1.183.267,74</b>

**ESTADO DE FLUJOS DE EFECTIVO**

	TOTALES
I. FLUJOS DE EFECTIVO DE LAS ACTIVIDADES DE GESTIÓN	4.878.881,28
II. FLUJOS DE EFECTIVO DE LAS ACTIVIDADES DE INVERSIÓN	-3.572.715,98
III. FLUJOS DE EFECTIVO DE LAS ACTIVIDADES DE FINANCIACIÓN	4.074,74
IV. FLUJOS DE EFECTIVO PENDIENTES DE CLASIFICACIÓN	0,00
V. EFECTO DE LAS VARIACIONES DE LOS TIPOS DE CAMBIO	0,00
<b>VI. INCREMENTO/DISMINUCIÓN NETA DEL EFECTIVO</b>	<b>1.310.240,04</b>
<b>Efectivo y activos líq. equiv.al efectivo al inicio del ej.</b>	<b>11.264.595,37</b>
<b>Efectivo y activos líq. equiv.al efectivo al final del ej.</b>	<b>12.574.835,41</b>

**INDICADORES FINANCIEROS Y PATRIMONIALES**

1. LIQUIDEZ INMEDIATA	7,74
2. ENDEUDAMIENTO POR HABITANTE	185,30 €
3. RELACIÓN DE ENDEUDAMIENTO	941,25